

**รายงานผลการทดสอบทางการศึกษาระดับชาตินิยมขั้นพื้นฐาน
(Ordinary National Education Test : O-NET)
ชั้นประถมศึกษาปีที่ 6 และชั้นมัธยมศึกษาปีที่ 3, 6
ปีการศึกษา 2564**



O-Net

เอกสาร ศน. ลำดับที่ 3/2565

กลุ่มงานวัด และประเมินผลการศึกษา

กลุ่มนิเทศ ติดตามและประเมินผลการจัดการศึกษา

สำนักงานเขตพื้นที่การศึกษาประถมศึกษาอุดรธานี เขต 1



คำนำ

รายงานผลการทดสอบทางการศึกษาระดับชาติ (Ordinary National Education Test : O-NET) ชั้นประถมศึกษาปีที่ 6 และชั้นมัธยมศึกษาปีที่ 3, 6 ปีการศึกษา 2564 เล่มนี้ จัดทำขึ้นมีวัตถุประสงค์เพื่อให้โรงเรียนได้นำผลการทดสอบไปใช้ในการวินิจฉัยนักเรียน วิเคราะห์และหาจุดบกพร่องของการเรียนการสอน การปรับเปลี่ยนวิธีการจัดการเรียนรู้ของครูผู้สอน เพื่อการเสริมสร้างความสามารถขั้นพื้นฐานของนักเรียนให้สูงขึ้น

ในเอกสารรายงานประกอบด้วย ผลการทดสอบทางการศึกษาระดับชาติ (O-NET) ชั้นประถมศึกษาปีที่ 6 และชั้นมัธยมศึกษาปีที่ 3, 6 ในกลุ่มสาระการเรียนรู้ภาษาไทย คณิตศาสตร์ วิทยาศาสตร์ และภาษาต่างประเทศ (ภาษาอังกฤษ) ส่วนชั้นมัธยมศึกษาปีที่ 6 เพิ่มกลุ่มสาระการเรียนรู้สังคมศึกษา ศาสนาและวัฒนธรรม เป็นข้อมูลของโรงเรียนที่มีนักเรียนสมัครใจและยืนยันการสอบ ผลการพัฒนาเปรียบเทียบระหว่างปีการศึกษา 2563 กับปีการศึกษา 2564 ระดับเขตพื้นที่การศึกษา ระดับสำนักงานคณะกรรมการการศึกษาขั้นพื้นฐาน และระดับประเทศ

คณะทำงาน หวังเป็นอย่างยิ่งว่า เอกสารรายงานผลทดสอบทางการศึกษาระดับชาติขั้นพื้นฐาน (O-NET) ชั้นประถมศึกษาปีที่ 6 และชั้นมัธยมศึกษาปีที่ 3, 6 ปีการศึกษา 2564 จะเป็นประโยชน์ต่อการพัฒนากระบวนการเรียนการสอนสำหรับครูผู้สอนชั้นประถมศึกษาปีที่ 4-6 และชั้นมัธยมศึกษาปีที่ 1-6 และผู้ที่เกี่ยวข้องต่อไป ขอขอบพระคุณทุกท่านที่มีส่วนเกี่ยวข้องในการจัดสอบทางการศึกษาระดับชาติขั้นพื้นฐาน (O-NET) ในการจัดทำรายงานฉบับนี้จนสำเร็จลุล่วงด้วยดี

สำนักงานเขตพื้นที่การศึกษาประถมศึกษาอุดรธานี เขต 1

เมษายน 2565

สารบัญ

	หน้า
บทที่ 1 บทนำ	
ความเป็นมาและความสำคัญ	1
วัตถุประสงค์	1
เป้าหมาย	2
บทที่ 2 เอกสารที่เกี่ยวข้อง	
รูปแบบข้อสอบและจำนวนข้อสอบในแต่ละกลุ่มสาระการเรียนรู้	3
บทที่ 3 วิธีดำเนินการ	6
บทที่ 4 สรุปผลการทดสอบ ข้อเสนอแนะและข้อสังเกต	7
สรุปผลการทดสอบ	7
ชั้นประถมศึกษาปีที่ 6	7
ชั้นมัธยมศึกษาปีที่ 3	11
ชั้นมัธยมศึกษาปีที่ 6	14
นักเรียนที่สอบได้คะแนนเต็ม 100	17
ข้อเสนอแนะ	18
ข้อสังเกต	19
ภาคผนวก	20
คณะทำงาน	90

สารบัญตาราง

	หน้า
ตารางที่ 1 เปรียบเทียบคะแนนเฉลี่ยของผลการทดสอบทางการศึกษาระดับชาติด้านพื้นฐาน (O-NET) ชั้นประถมศึกษาปีที่ 6 ปีการศึกษา 2563 กับ ปีการศึกษา 2564	7
ตารางที่ 2 แสดงมาตรฐานการเรียนรู้ และสาระการเรียนรู้ ที่ควรเร่งพัฒนาในแต่ละกลุ่มสาระการเรียนรู้ ในผลการทดสอบทางการศึกษาระดับชาติด้านพื้นฐาน (O-NET) ชั้นประถมศึกษาปีที่ 6 ปีการศึกษา 2564	9
ตารางที่ 3 ค่าร้อยละของนักเรียนที่ตอบถูกในแต่ละข้อ ต่ำกว่าร้อยละ 30 ในแต่ละกลุ่มสาระการเรียนรู้ จากผลการทดสอบทางการศึกษาระดับชาติด้านพื้นฐาน (O-NET) ชั้นประถมศึกษาปีที่ 6 ปีการศึกษา 2564	10
ตารางที่ 4 เปรียบเทียบคะแนนเฉลี่ยผลการทดสอบทางการศึกษาระดับชาติด้านพื้นฐาน (O-NET) ชั้นมัธยมศึกษาปีที่ 3 ปีการศึกษา 2563 กับ ปีการศึกษา 2564	11
ตารางที่ 5 แสดงมาตรฐานการเรียนรู้ และสาระการเรียนรู้ ที่ควรเร่งพัฒนาในแต่ละกลุ่มสาระการเรียนรู้ ในผลการทดสอบทางการศึกษาระดับชาติด้านพื้นฐาน (O-NET) ชั้นมัธยมศึกษาปีที่ 3 ปีการศึกษา 2564	13
ตารางที่ 6 ค่าร้อยละของนักเรียนที่ตอบถูกในแต่ละข้อ ต่ำกว่าร้อยละ 30 ในแต่ละกลุ่มสาระการเรียนรู้ จากผลการทดสอบทางการศึกษาระดับชาติด้านพื้นฐาน (O-NET) ชั้นมัธยมศึกษาปีที่ 3 ปีการศึกษา 2564	14
ตารางที่ 7 เปรียบเทียบคะแนนเฉลี่ยผลการทดสอบทางการศึกษาระดับชาติด้านพื้นฐาน (O-NET) ชั้นมัธยมศึกษาปีที่ 6 ปีการศึกษา 2563 กับ ปีการศึกษา 2564	14
ตารางที่ 8 แสดงมาตรฐานการเรียนรู้ และสาระการเรียนรู้ ที่ควรเร่งพัฒนาในแต่ละกลุ่มสาระการเรียนรู้ ในผลการทดสอบทางการศึกษาระดับชาติด้านพื้นฐาน (O-NET) ชั้นมัธยมศึกษาปีที่ 6 ปีการศึกษา 2564	16
ตารางที่ 9 ค่าร้อยละของนักเรียนที่ตอบถูกในแต่ละข้อ ต่ำกว่าร้อยละ 30 ในแต่ละกลุ่มสาระการเรียนรู้ จากผลการทดสอบทางการศึกษาระดับชาติด้านพื้นฐาน (O-NET) ชั้นมัธยมศึกษาปีที่ 6 ปีการศึกษา 2564	17

สารบัญตาราง (ต่อ)

	หน้า
ตารางที่ 10 ผลการทดสอบทางการศึกษาระดับชาตินี้พื้นฐาน (O-NET) ชั้นประถมศึกษาปีที่ 6 ปีการศึกษา 2564	33
ตารางที่ 11 ผลการพัฒนารทดสอบทางการศึกษาระดับชาตินี้พื้นฐาน (O-NET) ชั้นประถมศึกษาปีที่ 6 ปีการศึกษา 2563 และปีการศึกษา 2564	44
ตารางที่ 12 ผลการทดสอบทางการศึกษาระดับชาตินี้พื้นฐาน (O-NET) ชั้นมัธยมศึกษาปีที่ 3 ปีการศึกษา 2564	66
ตารางที่ 13 ผลการพัฒนารทดสอบทางการศึกษาระดับชาตินี้พื้นฐาน (O-NET) ชั้นมัธยมศึกษาปีที่ 3 ปีการศึกษา 2563 และปีการศึกษา 2564	69
ตารางที่ 14 รายชื่อโรงเรียนที่ไม่มีนักเรียนสมัครใจทดสอบทางการศึกษาระดับชาตินี้พื้นฐาน (O-NET) ปีการศึกษา 2564	87

สารบัญแผนภูมิ

	หน้า
แผนภูมิที่ 1 เปรียบเทียบคะแนนเฉลี่ยผลการทดสอบทางการศึกษาระดับชาติด้านพื้นฐาน (O-NET) ชั้นประถมศึกษาปีที่ 6 ปีการศึกษา 2563 กับ ปีการศึกษา 2564 ระดับเขตพื้นที่	8
แผนภูมิที่ 2 เปรียบเทียบคะแนนเฉลี่ยผลการทดสอบทางการศึกษาระดับชาติด้านพื้นฐาน (O-NET) ชั้นประถมศึกษาปีที่ 6 ปีการศึกษา 2564 ระดับเขตพื้นที่ ระดับ สพฐ. กับระดับประเทศ	9
แผนภูมิที่ 3 เปรียบเทียบคะแนนเฉลี่ยผลการทดสอบทางการศึกษาระดับชาติด้านพื้นฐาน (O-NET) ชั้นมัธยมศึกษาปีที่ 3 ปีการศึกษา 2563 กับ ปีการศึกษา 2564 ระดับเขตพื้นที่	12
แผนภูมิที่ 4 เปรียบเทียบคะแนนเฉลี่ยผลการทดสอบทางการศึกษาระดับชาติด้านพื้นฐาน (O-NET) ชั้นมัธยมศึกษาปีที่ 3 ปีการศึกษา 2564 ระดับเขตพื้นที่ ระดับ สพฐ. กับระดับประเทศ	12
แผนภูมิที่ 5 เปรียบเทียบคะแนนเฉลี่ยผลการทดสอบทางการศึกษาระดับชาติด้านพื้นฐาน (O-NET) ชั้นมัธยมศึกษาปีที่ 6 ปีการศึกษา 2563 กับ ปีการศึกษา 2564 ระดับเขตพื้นที่	15
แผนภูมิที่ 6 เปรียบเทียบคะแนนเฉลี่ยผลการทดสอบทางการศึกษาระดับชาติด้านพื้นฐาน (O-NET) ชั้นมัธยมศึกษาปีที่ 6 ปีการศึกษา 2564 ระดับเขตพื้นที่ ระดับ สพฐ. กับระดับประเทศ	16

บทที่ 1

บทนำ

1. ความเป็นมาและความสำคัญ

การทดสอบทางการศึกษาระดับชาติด้านพื้นฐาน (Ordinary National Education Test : O-NET) หมายถึง การทดสอบเพื่อวัดความรู้และความคิดรวบยอดของนักเรียนชั้นประถมศึกษาปีที่ 6 และชั้นมัธยมศึกษาปีที่ 3 ตามมาตรฐานการเรียนรู้ในหลักสูตรแกนกลางการศึกษาขั้นพื้นฐาน พุทธศักราช 2551 ใน 4 กลุ่มสาระการเรียนรู้ ประกอบด้วย ภาษาไทย คณิตศาสตร์ วิทยาศาสตร์ และภาษาต่างประเทศ (ภาษาอังกฤษ) และในชั้นมัธยมศึกษาปีที่ 6 เพิ่มกลุ่มสาระการเรียนรู้สังคมศึกษา ศาสนาและวัฒนธรรม รวมเป็น 5 กลุ่มสาระการเรียนรู้

ประกาศกระทรวงศึกษาธิการ เรื่อง ยกเลิกการใช้ผลการทดสอบทางการศึกษาระดับชาติด้านพื้นฐานเป็นองค์ประกอบหนึ่งในการตัดสินผลการเรียนของผู้เรียนที่จบการศึกษาตามหลักสูตรแกนกลางการศึกษาขั้นพื้นฐาน พุทธศักราช 2551 ลงวันที่ 15 กันยายน 2564 ดังนั้น นักเรียนชั้นประถมศึกษาปีที่ 6 ชั้นมัธยมศึกษาปีที่ 3 และชั้นมัธยมศึกษาปีที่ 6 ให้ถือเป็นสิทธิส่วนตัวโดยเฉพาะของนักเรียนที่จะเข้ารับการทดสอบตามความสมัครใจ

ในปีการศึกษา 2564 สถาบันทดสอบทางการศึกษาแห่งชาติ (องค์การมหาชน) ดำเนินการจัดการทดสอบทางการศึกษาระดับชาติด้านพื้นฐาน (O-NET) นักเรียนชั้นประถมศึกษาปีที่ 6 ในวันที่ 12 กุมภาพันธ์ 2565 และชั้นมัธยมศึกษาปีที่ 3 ในวันที่ 13 กุมภาพันธ์ 2565 ซึ่งสถาบันทดสอบทางการศึกษาแห่งชาติ (องค์การมหาชน) ได้แต่งตั้งผู้อำนวยการสำนักงานเขตพื้นที่การศึกษาประถมศึกษาอุดรธานี เขต 1 เป็นประธานศูนย์สอบสำนักงานเขตพื้นที่การศึกษาประถมศึกษาอุดรธานี เขต 1 มีหน้าที่บริหารจัดการจัดสอบโรงเรียนในสังกัด และสังกัดอื่น ๆ ยกเว้น กรมส่งเสริมการปกครองส่วนท้องถิ่น และสำนักงานคณะกรรมการส่งเสริมการศึกษาเอกชน

การประกาศผลการทดสอบทางการศึกษาระดับชาติด้านพื้นฐาน (Ordinary National Education Test : O-NET) ทางเว็บไซต์ www.neits.or.th ชั้นประถมศึกษาปีที่ 6 วันที่ 24 มีนาคม 2565 ชั้นมัธยมศึกษาปีที่ 3 วันที่ 25 มีนาคม 2565 และชั้นมัธยมศึกษาปีที่ 6 วันที่ 28 มีนาคม 2565 ดังนั้น เพื่อให้การนำผลการทดสอบระดับสถานศึกษา ระดับเขตพื้นที่ ไปใช้ประโยชน์เพื่อการปรับปรุงพัฒนาคุณภาพการจัดการเรียนรู้ของครูผู้สอน จึงได้จัดทำรายงานฉบับนี้ขึ้น

2. วัตถุประสงค์

2.1 เพื่อนำผลการทดสอบไปใช้ในการปรับปรุงคุณภาพการเรียนการสอนของครูผู้สอนระดับสถานศึกษา และระดับเขตพื้นที่

2.2 เพื่อนำผลการทดสอบของสถานศึกษาไปเปรียบเทียบกับสถานศึกษาอื่น เพื่อจะได้รูปแบบหรือแนวทางในการพัฒนาการจัดการเรียนรู้ของสถานศึกษาที่ประสบผลสำเร็จอย่างต่อเนื่อง และเพื่อการแลกเปลี่ยนเรียนรู้ระดับสถานศึกษา และระดับเขตพื้นที่การศึกษา

3. เป้าหมาย

3.1 โรงเรียนในสังกัดที่มีนักเรียนชั้นประถมศึกษาปีที่ 6 จำนวน 218 โรงเรียน ซึ่งโรงเรียนที่มีนักเรียนสมัครใจทดสอบจำนวน 161 โรงเรียน (มีผลการทดสอบจำนวน 157 โรงเรียนอีก 4 โรงเรียนนักเรียนขาดสอบด้วยนักเรียนติดเชื้อไวรัสโคโรนา 2019) รวมมีผลการทดสอบของนักเรียนปกติจำนวน 2,192 คน

3.2 โรงเรียนในสังกัดที่มีนักเรียนชั้นมัธยมศึกษาปีที่ 3 จำนวนทั้งสิ้น 60 โรงเรียน ซึ่งโรงเรียนที่มีนักเรียนสมัครใจทดสอบจำนวน 42 โรงเรียน (มีผลการทดสอบจำนวน 41 โรงเรียนอีก 1 โรงเรียนนักเรียนขาดสอบด้วยนักเรียนติดเชื้อไวรัสโคโรนา 2019) รวมมีผลการทดสอบของนักเรียนปกติจำนวน 717 คน

3.3 โรงเรียนในสังกัดที่มีนักเรียนชั้นมัธยมศึกษาปีที่ 6 จำนวน 1 โรงเรียน มีจำนวนนักเรียนปกติ 65 คน สมัครใจทดสอบจำนวน 16 คน

บทที่ 2 เอกสารที่เกี่ยวข้อง

การทดสอบทางการศึกษาระดับชาตินี้พื้นฐาน สำหรับนักเรียนชั้นประถมศึกษาปีที่ 6 และ
ชั้นมัธยมศึกษาปีที่ 3 มีการทดสอบใน 4 กลุ่มสาระการเรียนรู้ประกอบด้วย กลุ่มสาระการเรียนรู้ภาษาไทย
คณิตศาสตร์ วิทยาศาสตร์ และภาษาต่างประเทศ (ภาษาอังกฤษ) ส่วนนักเรียนชั้นมัธยมศึกษาปีที่ 6 มีการทดสอบ
ใน 5 กลุ่มสาระการเรียนรู้ประกอบด้วย กลุ่มสาระการเรียนรู้ภาษาไทย คณิตศาสตร์ วิทยาศาสตร์ สังคมศึกษา
ศาสนาและวัฒนธรรม และภาษาต่างประเทศ (ภาษาอังกฤษ) โดยมีรูปแบบข้อสอบและจำนวนข้อสอบในแต่ละ
กลุ่มสาระการเรียนรู้ ดังนี้

1. รูปแบบข้อสอบและจำนวนข้อสอบในแต่ละกลุ่มสาระการเรียนรู้

1.1 รูปแบบข้อสอบ และจำนวนข้อสอบในแต่ละกลุ่มสาระการเรียนรู้ ชั้นประถมศึกษาปีที่ 6 ปีการศึกษา 2564

รายการ	วิชา							
	ภาษาไทย		ภาษาอังกฤษ		คณิตศาสตร์		วิทยาศาสตร์	
	จำนวนข้อ	คะแนน	จำนวนข้อ	คะแนน	จำนวนข้อ	คะแนน	จำนวนข้อ	คะแนน
1. รูปแบบข้อสอบ								
1.1 ปรนัย 4 ตัวเลือก 1 คำตอบ	20	80	32	100	11	71.50	18	90
1.2 ปรนัย 4 ตัวเลือก 2 คำตอบ								
1.3 ปรนัย 5 ตัวเลือก 1 คำตอบ								
1.4 ปรนัย 5 ตัวเลือก 2 คำตอบ								
1.5 ปรนัย หลายตัวเลือก 1 คำตอบ								
1.6 ปรนัย หลายตัวเลือก มากกว่า 1 คำตอบ/ เลือกตอบเชิงซ้อน							2	10
1.7 เลือกคำตอบจากแต่ละหมวดที่สัมพันธ์กัน								
1.8 ระบายคำตอบที่เป็นค่า/ตัวเลข					4	28.50		
1.9 อัตนัย	2	20						
รวมจำนวนข้อสอบ	22	100	32	100	15	100	20	100
2. จำนวนเวลาที่ใช้สอบ (นาที)	90		60		60		60	

1.2 รูปแบบข้อสอบ และจำนวนข้อสอบในแต่ละกลุ่มสาระการเรียนรู้ ชั้นมัธยมศึกษาปีที่ 3 ปีการศึกษา 2564

รายการ	วิชา							
	ภาษาไทย		ภาษาอังกฤษ		คณิตศาสตร์		วิทยาศาสตร์	
	จำนวนข้อ	คะแนน	จำนวนข้อ	คะแนน	จำนวนข้อ	คะแนน	จำนวนข้อ	คะแนน
1. รูปแบบข้อสอบ								
1.1 ปรนัย 4 ตัวเลือก 1 คำตอบ	25	59	32	100	10	76	32	88
1.2 ปรนัย 4 ตัวเลือก 2 คำตอบ								
1.3 ปรนัย 5 ตัวเลือก 1 คำตอบ								
1.4 ปรนัย 5 ตัวเลือก 2 คำตอบ	4	11						
1.5 ปรนัย หลายตัวเลือก 1 คำตอบ								
1.6 ปรนัย หลายตัวเลือก มากกว่า 1 คำตอบ/ เลือกตอบเชิงซ้อน							3	12
1.7 เลือกคำตอบจากแต่ละหมวดที่สัมพันธ์กัน								
1.8 ระบายคำตอบที่เป็นค่า/ตัวเลข					4	24		
1.9 อัตนัย	1	30						
รวมจำนวนข้อสอบ	30	100	32	100	20	100	35	100
2. จำนวนเวลาที่ใช้สอบ (นาที)	90		90		90		90	

1.3 รูปแบบข้อสอบ และจำนวนข้อสอบในแต่ละกลุ่มสาระการเรียนรู้ ชั้นมัธยมศึกษาปีที่ 6 ปีการศึกษา 2564

รายการ	วิชา									
	ภาษาไทย		สังคมศึกษา		ภาษาอังกฤษ		คณิตศาสตร์		วิทยาศาสตร์	
	จำนวนข้อ	คะแนน	จำนวนข้อ	คะแนน	จำนวนข้อ	คะแนน	จำนวนข้อ	คะแนน	จำนวนข้อ	คะแนน
1. รูปแบบข้อสอบ										
1.1 ปรนัย 4 ตัวเลือก 1 คำตอบ										
1.2 ปรนัย 4 ตัวเลือก 2 คำตอบ										
1.3 ปรนัย 5 ตัวเลือก 1 คำตอบ	55	93	55	82.50	60	100	20	75	33	79.20
1.4 ปรนัย 5 ตัวเลือก 2 คำตอบ			5	17.50						
1.5 ปรนัย หลายตัวเลือก 1 คำตอบ										
1.6 ปรนัย หลายตัวเลือก มากกว่า 1 คำตอบ/ เลือกตอบเชิงซ้อน									4	20.80
1.7 เลือกคำตอบจากแต่ละหมวดที่สัมพันธ์กัน	5	7								
1.8 ระบายคำตอบที่เป็นค่า/ตัวเลข							5	25		
1.9 อัตนัย										
รวมจำนวนข้อสอบ	60	100	60	100	60	100	25	100	37	100
2. จำนวนเวลาที่ใช้สอบ (นาที)	120		120		120		120		120	

บทที่ 3

วิธีดำเนินการ

การดำเนินการจัดกระทำข้อมูลผลการทดสอบทางการศึกษาระดับชาติ (O-NET) ใช้ข้อมูลตามประกาศผลทางเว็บไซต์ www.neit.or.th ของสำนักทดสอบทางการศึกษาแห่งชาติ (องค์การมหาชน) ตามแบบรายงาน เป็นค่าสถิติพื้นฐาน ดังนี้

1. ค่าสถิติแยกตามมาตรฐานการเรียนรู้ สำหรับเขตพื้นที่การศึกษา
2. ค่าสถิติแยกตามสาระการเรียนรู้ สำหรับเขตพื้นที่การศึกษา
3. ร้อยละของนักเรียนที่ตอบถูกในแต่ละข้อ สำหรับเขตพื้นที่การศึกษา
4. ค่าสถิติพื้นฐานระดับโรงเรียน สำหรับเขตพื้นที่การศึกษา

บทที่ 4

สรุปผลการทดสอบ ข้อเสนอแนะ และข้อสังเกต

สรุปผลการทดสอบแบ่งเป็น 3 ระดับประกอบด้วย ผลการทดสอบชั้นประถมศึกษาปีที่ 6 ชั้นมัธยมศึกษาปีที่ 3 และชั้นมัธยมศึกษาปีที่ 6 แสดงในรูปของตาราง แผนภูมิ และในส่วนของข้อเสนอแนะเป็นข้อเสนอแนะระดับสถานศึกษา และระดับเขตพื้นที่การศึกษา ตามลำดับดังนี้

1. สรุปผลการทดสอบ

1.1 ชั้นประถมศึกษาปีที่ 6

ตารางที่ 1 เปรียบเทียบคะแนนเฉลี่ยของผลการทดสอบทางการศึกษาระดับชาติขั้นพื้นฐาน

(O-NET) ชั้นประถมศึกษาปีที่ 6 ปีการศึกษา 2563 กับ ปีการศึกษา 2564

กลุ่มสาระ การเรียนรู้	ปีการศึกษา	คะแนนเฉลี่ย		
		ระดับเขต	ระดับ สพฐ.	ระดับประเทศ
ภาษาไทย	2563	54.49	54.96	56.20
	2564	47.56	49.54	50.38
	พัฒนาการ	-6.93	-5.42	-5.82
คณิตศาสตร์	2563	28.57	28.59	29.99
	2564	34.58	35.85	36.83
	พัฒนาการ	6.01	7.26	6.84
วิทยาศาสตร์	2563	37.50	37.64	38.78
	2564	32.45	33.68	34.31
	พัฒนาการ	-5.05	-3.96	-4.47
ภาษาอังกฤษ	2563	39.28	38.87	43.55
	2564	34.32	35.46	39.22
	พัฒนาการ	-4.96	-3.41	-4.33
4 กลุ่มสาระ การเรียนรู้	2563	39.96	40.02	42.13
	2564	37.23	38.63	40.19
	พัฒนาการ	-2.73	-1.39	-1.94

ข้อมูลจากตารางที่ 1 สรุปได้ว่า คะแนนเฉลี่ยกลุ่มสาระการเรียนรู้คณิตศาสตร์มีพัฒนาการเป็นบวก ส่วนอีก 3 กลุ่มสาระการเรียนรู้มีพัฒนาการเป็นลบ เรียงลำดับคะแนนเฉลี่ยพัฒนาการเป็นลบมากที่สุดได้ดังนี้ กลุ่มสาระการเรียนรู้ภาษาไทย วิทยาศาสตร์ และสาระการเรียนรู้ภาษาต่างประเทศ (ภาษาอังกฤษ) ตามลำดับ

และคะแนนเฉลี่ยรวม 4 กลุ่มสาระการเรียนรู้มีพัฒนาการเป็นลบ ดังแสดงในแผนภูมิที่ 1 และในปีการศึกษา 2564 เปรียบเทียบกับคะแนนเฉลี่ยระดับ สพฐ. และระดับประเทศ ดังแสดงในแผนภูมิที่ 2

แผนภูมิที่ 1 เปรียบเทียบคะแนนเฉลี่ยผลการทดสอบทางการศึกษาระดับชาติขั้นพื้นฐาน (O-NET) ชั้นประถมศึกษาปีที่ 6 ปีการศึกษา 2563 กับ ปีการศึกษา 2564 ระดับเขตพื้นที่

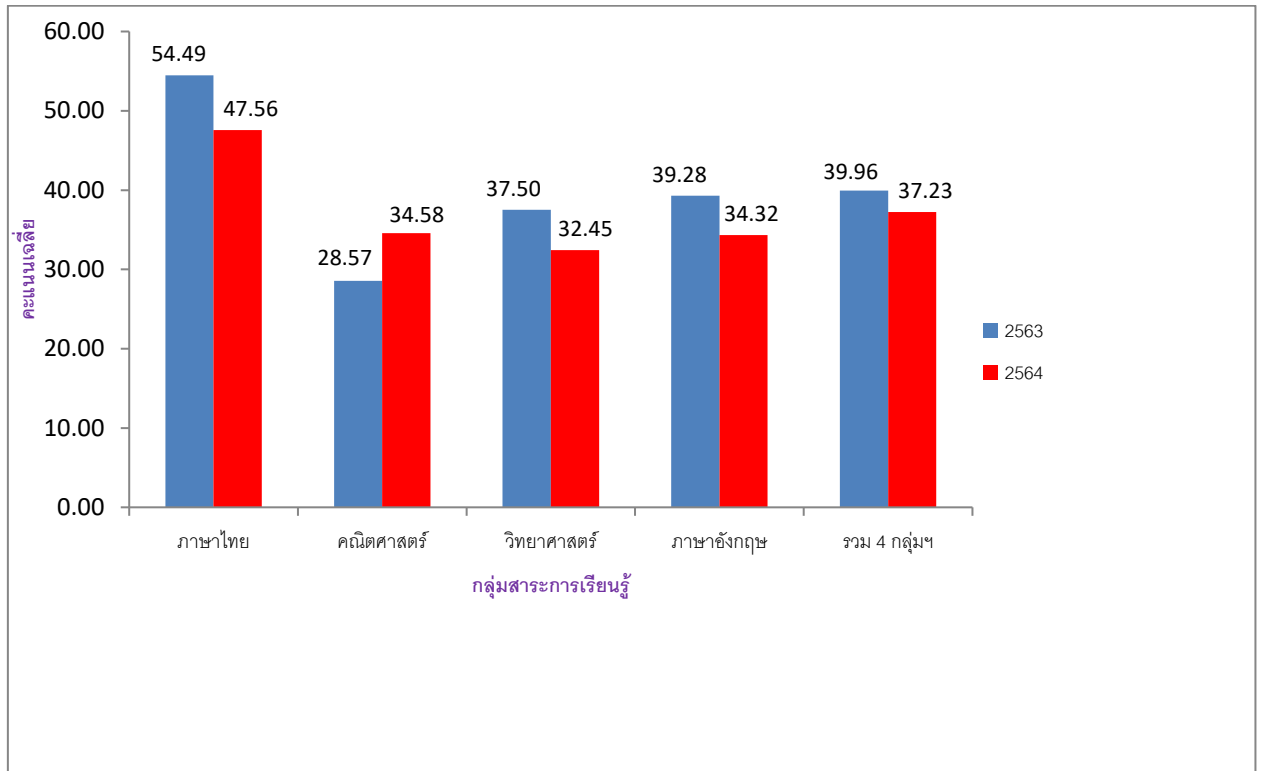

แผนภูมิที่ 2 เปรียบเทียบคะแนนเฉลี่ยผลการทดสอบทางการศึกษาระดับชาติขั้นพื้นฐาน (O-NET) ชั้นประถมศึกษาปีที่ 6 ปีการศึกษา 2564 ระดับเขตพื้นที่ ระดับ สพฐ. กับระดับประเทศ

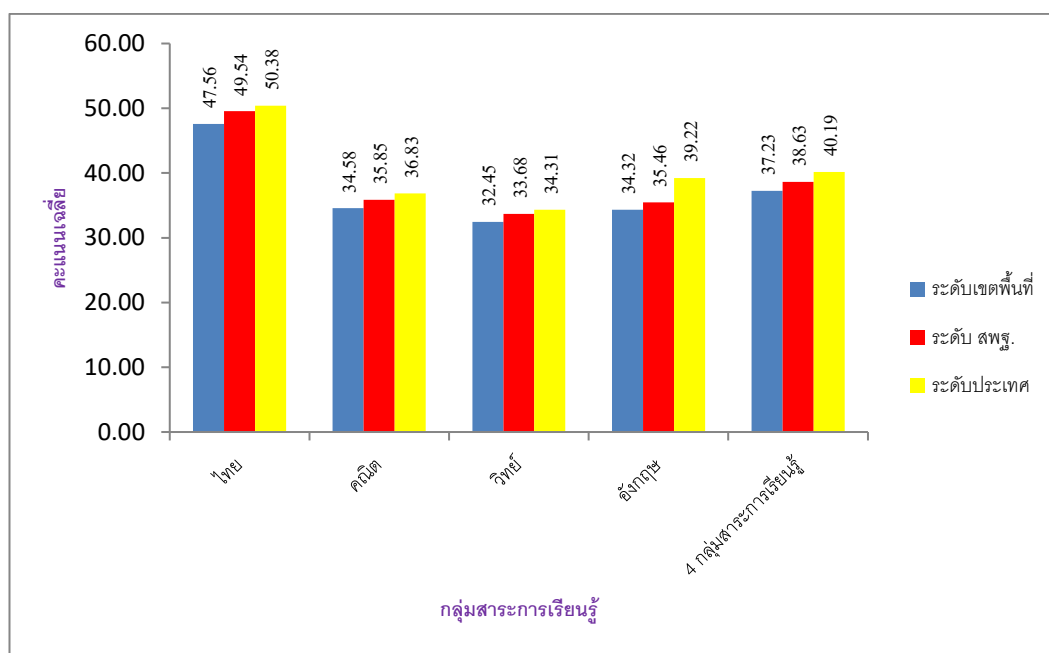

มาตรฐานการเรียนรู้ และสาระการเรียนรู้ ที่ควรเร่งพัฒนาในแต่ละกลุ่มสาระการเรียนรู้ เนื่องจากคะแนนเฉลี่ยของเขตพื้นที่ต่ำกว่าคะแนนเฉลี่ยระดับประเทศ ตามเอกสารฉบับที่ 2 ค่าสถิติแยกตามมาตรฐานการเรียนรู้ ดังภาคผนวกหน้า 21 – 24 และเอกสารฉบับที่ 5 ค่าสถิติแยกตามสาระการเรียนรู้ ดังภาคผนวกหน้า 25 - 28 สรุปผลดังตารางที่ 2

ตารางที่ 2 แสดงมาตรฐานการเรียนรู้ และสาระการเรียนรู้ ที่ควรเร่งพัฒนาในแต่ละกลุ่มสาระการเรียนรู้ ในผลการทดสอบทางการศึกษาระดับชาติขั้นพื้นฐาน (O-NET) ชั้นประถมศึกษาปีที่ 6 ปีการศึกษา 2564

กลุ่มสาระการเรียนรู้	มาตรฐานการเรียนรู้	สาระการเรียนรู้
ภาษาไทย	ท 3.1	การฟัง การดู และการพูด
	ท 5.1	วรรณคดีและวรรณกรรม
	ท 1.1	การอ่าน
	ท 4.1	หลักการใช้ภาษาไทย
	ท 2.1	การเขียน

กลุ่มสาระการเรียนรู้	มาตรฐานการเรียนรู้	สาระการเรียนรู้
คณิตศาสตร์	ค 1.2 ค 3.1 ค 2.1 ค 1.1 ค 2.2	จำนวนและพีชคณิต สถิติและความน่าจะเป็น การวัดและเรขาคณิต
วิทยาศาสตร์	ว 1.1 ว 2.1 ว 1.2 ว 2.3 ว 4.2 ว 1.3 ว 3.2 ว 2.2	วิทยาศาสตร์ชีวภาพ วิทยาศาสตร์กายภาพ เทคโนโลยี วิทยาศาสตร์โลกและอวกาศ
ภาษาอังกฤษ	ต 2.1 ต 1.1 ต 4.1 ต 1.2 ต 1.3 ต 2.2	ภาษากับความสัมพันธ์กับชุมชนและโลก ภาษาเพื่อการสื่อสาร ภาษาและวัฒนธรรม

ค่าร้อยละของนักเรียนที่ตอบถูกในแต่ละข้อ ของแต่ละกลุ่มสาระการเรียนรู้ ในที่นี้นำเสนอเฉพาะ ร้อยละ การตอบถูกของนักเรียนในแต่ละข้อ สำหรับเขตพื้นที่ รหัสชุดข้อสอบ 100 ตามเอกสารฉบับที่ 3 ภาคผนวกหน้า 29 - 32 สรุปผลดังตารางที่ 3

ตารางที่ 3 ค่าร้อยละของนักเรียนที่ตอบถูกในแต่ละข้อ ต่ำกว่าร้อยละ 30 ในแต่ละกลุ่มสาระการเรียนรู้ จากผลการทดสอบทางการศึกษาระดับชาตินี้พื้นฐาน (O-NET) ชั้นประถมศึกษาปีที่ 6 ปีการศึกษา 2564

กลุ่มสาระการเรียนรู้	ข้อสอบข้อที่.. ร้อยละของการตอบถูกน้อยกว่าร้อยละ 30	รวมจำนวนข้อ
ภาษาไทย	1,17,19	3
คณิตศาสตร์	8,9,10,12,13,15	6
วิทยาศาสตร์	5,7,8,9,11,13,14,15,19,20	10
ภาษาอังกฤษ	2,7,10,11,12,13,14,19,21,27,29,30,31	13

ผลการทดสอบทางการศึกษาระดับชาติด้านพื้นฐาน (O-NET) ชั้นประถมศึกษาปีที่ 6 ของโรงเรียนในสังกัด ที่มีนักเรียนสมัครใจสอบจำนวน 157 โรงเรียน แสดงในตารางที่ 10 ภาคผนวกหน้า 33-43 และผลการพัฒนาการทดสอบทางการศึกษาระดับชาติด้านพื้นฐาน (O-NET) ชั้นประถมศึกษาปีที่ 6 ปีการศึกษา 2563 และปีการศึกษา 2564 ของโรงเรียนในสังกัดจำนวน 135 โรงเรียน (นำเสนอข้อมูลเฉพาะโรงเรียนที่มีนักเรียนสมัครใจสอบและมีผลทดสอบในปีการศึกษา 2563 และปีการศึกษา 2564) แสดงในตารางที่ 11 ภาคผนวกหน้า 44-53

1.2 ชั้นมัธยมศึกษาปีที่ 3

ตารางที่ 4 เปรียบเทียบคะแนนเฉลี่ยผลการทดสอบทางการศึกษาระดับชาติด้านพื้นฐาน (O-NET) ชั้นมัธยมศึกษาปีที่ 3 ปีการศึกษา 2563 กับ ปีการศึกษา 2564

กลุ่มสาระ การเรียนรู้	ปีการศึกษา	คะแนนเฉลี่ย		
		ระดับเขต	ระดับ สพฐ.	ระดับประเทศ
ภาษาไทย	2563	52.06	55.18	54.29
	2564	48.47	52.13	51.19
	พัฒนาการ	-3.59	-3.05	-3.1
คณิตศาสตร์	2563	21.32	25.82	25.46
	2564	21.24	24.75	24.47
	พัฒนาการ	-0.08	-1.07	-0.99
วิทยาศาสตร์	2563	28.26	30.17	29.89
	2564	30.18	31.67	31.45
	พัฒนาการ	1.92	1.50	1.56
ภาษาอังกฤษ	2563	30.01	34.14	34.38
	2564	27.57	30.79	31.11
	พัฒนาการ	-2.44	-3.35	-3.27
4 กลุ่มสาระ การเรียนรู้	2563	32.91	36.33	36.01
	2564	31.87	34.84	34.56
	พัฒนาการ	-1.04	-1.49	-1.45

ข้อมูลจากตารางที่ 4 สรุปได้ว่า คะแนนเฉลี่ยกลุ่มสาระการเรียนรู้วิทยาศาสตร์มีพัฒนาการเป็นบวก ส่วนอีก 3 กลุ่มสาระการเรียนรู้มีพัฒนาการเป็นลบ เรียงลำดับคะแนนเฉลี่ยพัฒนาการเป็นลบมากที่สุด คือ กลุ่มสาระการเรียนรู้ภาษาไทย ภาษาต่างประเทศ (ภาษาอังกฤษ) และคณิตศาสตร์ ตามลำดับ และคะแนนเฉลี่ยรวม 4 กลุ่มสาระการเรียนรู้มีพัฒนาการเป็นลบ ดังแสดงในแผนภูมิที่ 3 และในปีการศึกษา 2564 เปรียบเทียบกับคะแนนเฉลี่ยระดับ สพฐ. และระดับประเทศ ดังแสดงในแผนภูมิที่ 4

แผนภูมิที่ 3 เปรียบเทียบคะแนนเฉลี่ยผลการทดสอบทางการศึกษาระดับชาตินิยมขั้นพื้นฐาน (O-NET) ชั้นมัธยมศึกษาปีที่ 3 ปีการศึกษา 2563 กับ ปีการศึกษา 2564 ระดับเขตพื้นที่

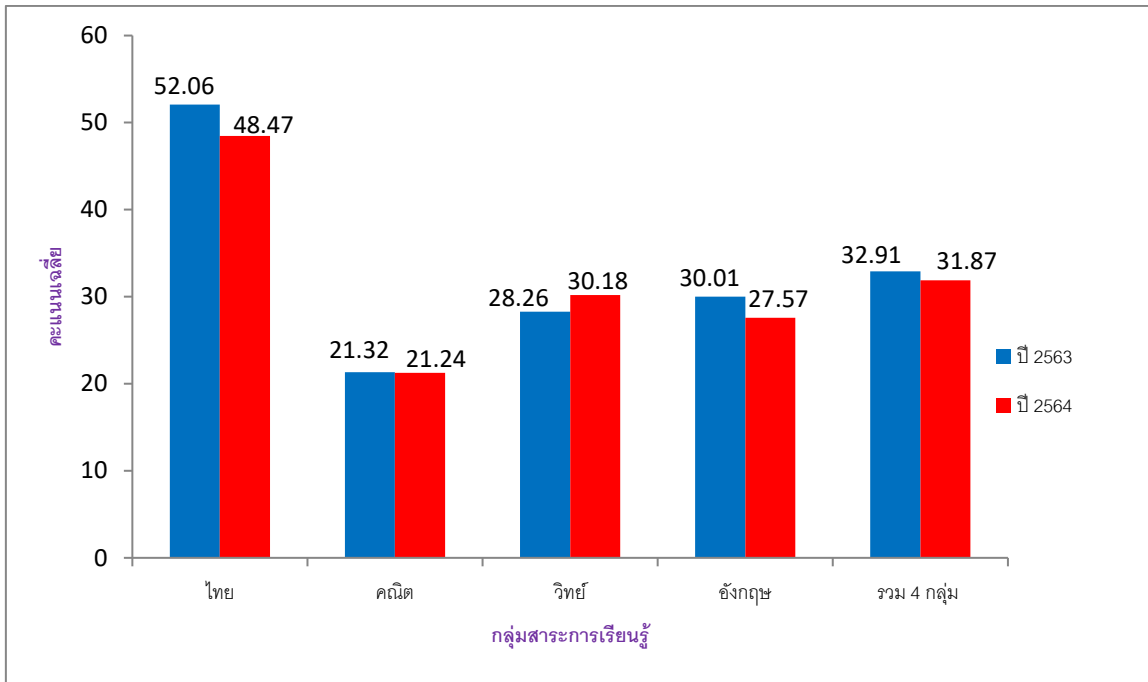

แผนภูมิที่ 4 เปรียบเทียบคะแนนเฉลี่ยผลการทดสอบทางการศึกษาระดับชาตินิยมขั้นพื้นฐาน (O-NET) ชั้นมัธยมศึกษาปีที่ 3 ปีการศึกษา 2564 ระดับเขตพื้นที่ ระดับ สพฐ. กับระดับประเทศ

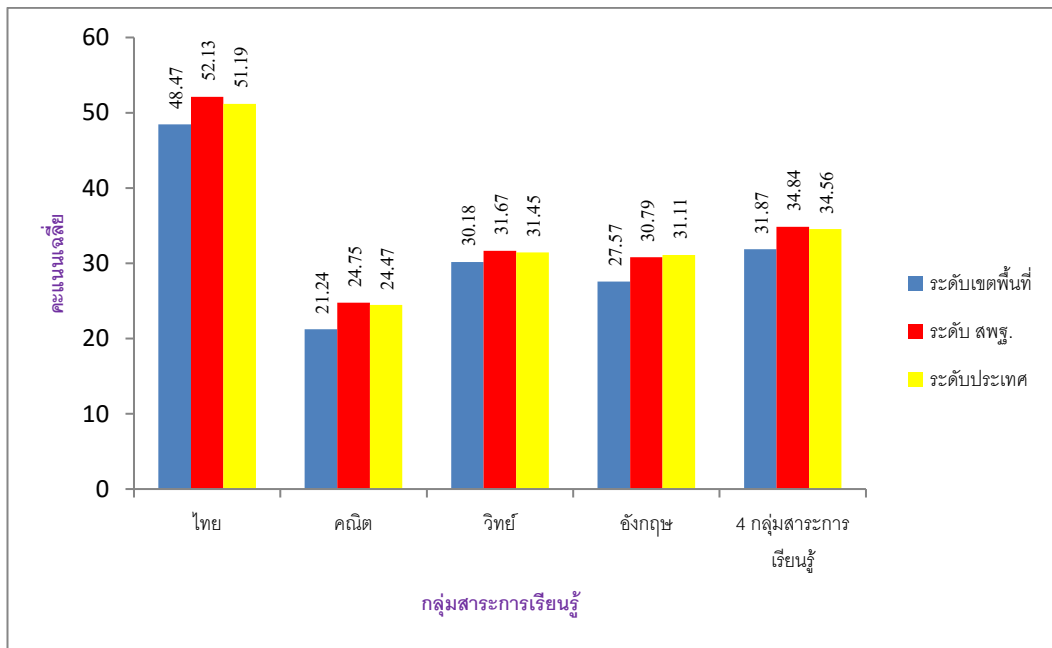

มาตรฐานการเรียนรู้ และสาระการเรียนรู้ ที่ควรเร่งพัฒนาในแต่ละกลุ่มสาระการเรียนรู้ เนื่องจากคะแนนเฉลี่ยของเขตพื้นที่ต่ำกว่าคะแนนเฉลี่ยระดับประเทศ ตามเอกสารฉบับที่ 2 ค่าสถิติแยกตามมาตรฐานการเรียนรู้ ดังภาคผนวกหน้า 54 - 57 และเอกสารฉบับที่ 5 ค่าสถิติแยกตามสาระการเรียนรู้ ดังภาคผนวกหน้า 58 - 61 สรุปผลดังตารางที่ 5

ตารางที่ 5 แสดงมาตรฐานการเรียนรู้ และสาระการเรียนรู้ ที่ควรเร่งพัฒนาในแต่ละกลุ่มสาระการเรียนรู้ ในผลการทดสอบทางการศึกษาระดับชาตินำขั้นพื้นฐาน (O-NET) ชั้นมัธยมศึกษาปีที่ 3 ปีการศึกษา 2564

กลุ่มสาระการเรียนรู้	มาตรฐานการเรียนรู้	สาระการเรียนรู้
ภาษาไทย	ท 2.1 ท 3.1 ท 1.1 ท 4.1	การเขียน การฟัง การดู และการพูด การอ่าน หลักการใช้ภาษาไทย
คณิตศาสตร์	ค 1.3 ค 1.1 ค 2.2 ค 3.1 ค 3.2 ค 1.2 ค 2.1	จำนวนและพีชคณิต สถิติและความน่าจะเป็น การวัดและเรขาคณิต
วิทยาศาสตร์	ว 1.1 ว 1.3 ว 2.1 ว 2.3 ว 3.2 ว 4.2 ว 2.2 ว 4.1	วิทยาศาสตร์กายภาพ วิทยาศาสตร์ชีวภาพ วิทยาศาสตร์โลกและอวกาศ เทคโนโลยี
ภาษาอังกฤษ	ต 1.2 ต 2.1 ต 1.1 ต 1.3 ต 2.2	ภาษาเพื่อการสื่อสาร ภาษาและวัฒนธรรม

ค่าร้อยละของนักเรียนที่ตอบถูกในแต่ละข้อ ของแต่ละกลุ่มสาระการเรียนรู้ ในที่นี้นำเสนอเฉพาะ ร้อยละ การตอบถูกของนักเรียนในแต่ละข้อ สำหรับเขตพื้นที่ รหัสชุดข้อสอบ 100 ตามเอกสารฉบับที่ 3 ภาคผนวกหน้า 62 - 65 สรุปผลดังตารางที่ 6

ตารางที่ 6 ค่าร้อยละของนักเรียนที่ตอบถูกในแต่ละข้อ ต่ำกว่าร้อยละ 20 ในแต่ละกลุ่มสาระการเรียนรู้ จากผลการทดสอบทางการศึกษาระดับชาติด้านพื้นฐาน (O-NET) ชั้นมัธยมศึกษาปีที่ 3 ปีการศึกษา 2564

กลุ่มสาระการเรียนรู้	ข้อสอบข้อที่...ร้อยละของการตอบถูกน้อยกว่าร้อยละ 25	รวมจำนวนข้อ
ภาษาไทย	21,26,29	3
คณิตศาสตร์	2,3,6,9,10,12,14,17,18,19,20	11
วิทยาศาสตร์	2,6,12,14,15,16,17,18,20,22,26,28,32,33,34,35	16
ภาษาอังกฤษ	3,9,14,21,23,24,27,28,32	9

ผลการทดสอบทางการศึกษาระดับชาติด้านพื้นฐาน (O-NET) ชั้นมัธยมศึกษาปีที่ 3 ของโรงเรียนในสังกัดที่มีนักเรียนสมัครใจสอบจำนวน 41 โรงเรียน แสดงในตารางที่ 12 ดังภาคผนวกหน้า 66 - 68 และผลการพัฒนาการทดสอบทางการศึกษาระดับชาติด้านพื้นฐาน (O-NET) ชั้นมัธยมศึกษาปีที่ 3 ปีการศึกษา 2563 และปีการศึกษา 2564 ของโรงเรียนในสังกัดจำนวน 36 โรงเรียน (นำเสนอข้อมูลเฉพาะโรงเรียนที่มีนักเรียนสมัครใจสอบ และมีผลทดสอบในปีการศึกษา 2563 และปีการศึกษา 2564) แสดงในตารางที่ 13 ภาคผนวกหน้า 69-71

1.3 ชั้นมัธยมศึกษาปีที่ 6

ตารางที่ 7 เปรียบเทียบคะแนนเฉลี่ยผลการทดสอบทางการศึกษาระดับชาติด้านพื้นฐาน (O-NET) ชั้นมัธยมศึกษาปีที่ 6 ปีการศึกษา 2563 กับ ปีการศึกษา 2564

กลุ่มสาระการเรียนรู้	ปีการศึกษา	คะแนนเฉลี่ย		
		ระดับเขต	ระดับ สพฐ.	ระดับประเทศ
ภาษาไทย	2563	46.14	45.22	44.36
	2564	57.44	47.74	46.4
	พัฒนาการ	11.30	2.52	2.04
คณิตศาสตร์	2563	27.12	26.33	26.04
	2564	22.19	21.83	21.28
	พัฒนาการ	-4.93	-4.50	-4.76
วิทยาศาสตร์	2563	32.83	33.04	32.68
	2564	29.65	29.04	28.65
	พัฒนาการ	-3.18	-4.00	-4.03
ภาษาอังกฤษ	2563	29.15	29.73	29.94
	2564	27.15	25.83	25.56
	พัฒนาการ	-2.00	-3.90	-4.38

ตารางที่ 7 เปรียบเทียบคะแนนเฉลี่ยผลการทดสอบทางการศึกษาระดับชาตินิยมขั้นพื้นฐาน (O-NET) ชั้นมัธยมศึกษาปีที่ 6 ปีการศึกษา 2563 กับ ปีการศึกษา 2564 (ต่อ)

กลุ่มสาระ การเรียนรู้	ปีการศึกษา	คะแนนเฉลี่ย		
		ระดับเขต	ระดับ สพฐ.	ระดับประเทศ
สังคมศึกษา ศาสนา และวัฒนธรรม	2563	37.56	36.32	35.93
	2564	42.70	37.45	36.87
	พัฒนาการ	5.14	1.13	0.94
5 กลุ่มสาระ การเรียนรู้	2563	34.56	34.13	33.79
	2564	35.83	32.38	31.75
	พัฒนาการ	1.27	-1.75	-2.04

ข้อมูลจากตารางที่ 7 สรุปได้ว่า คะแนนเฉลี่ยกลุ่มสาระการเรียนรู้คณิตศาสตร์มีพัฒนาการเป็นบวกได้แก่ กลุ่มสาระการเรียนรู้ภาษาไทย และสังคมศึกษา ศาสนาและวัฒนธรรม ส่วนอีก 3 กลุ่มสาระการเรียนรู้มีพัฒนาการเป็นลบ เรียงลำดับพัฒนาการเป็นลบมากที่สุด คือ คณิตศาสตร์ วิทยาศาสตร์ และภาษาต่างประเทศ (ภาษาอังกฤษ) และคะแนนเฉลี่ยรวม 5 กลุ่มสาระการเรียนรู้มีพัฒนาการเป็นบวก ดังแสดงในแผนภูมิที่ 5 และในปีการศึกษา 2564 เปรียบเทียบกับคะแนนเฉลี่ยระดับ สพฐ. และระดับประเทศ ดังแสดงในแผนภูมิที่ 6

แผนภูมิที่ 5 เปรียบเทียบคะแนนเฉลี่ยผลการทดสอบทางการศึกษาระดับชาตินิยมขั้นพื้นฐาน (O-NET) ชั้นมัธยมศึกษาปีที่ 6 ปีการศึกษา 2563 กับ ปีการศึกษา 2564 ระดับเขตพื้นที่

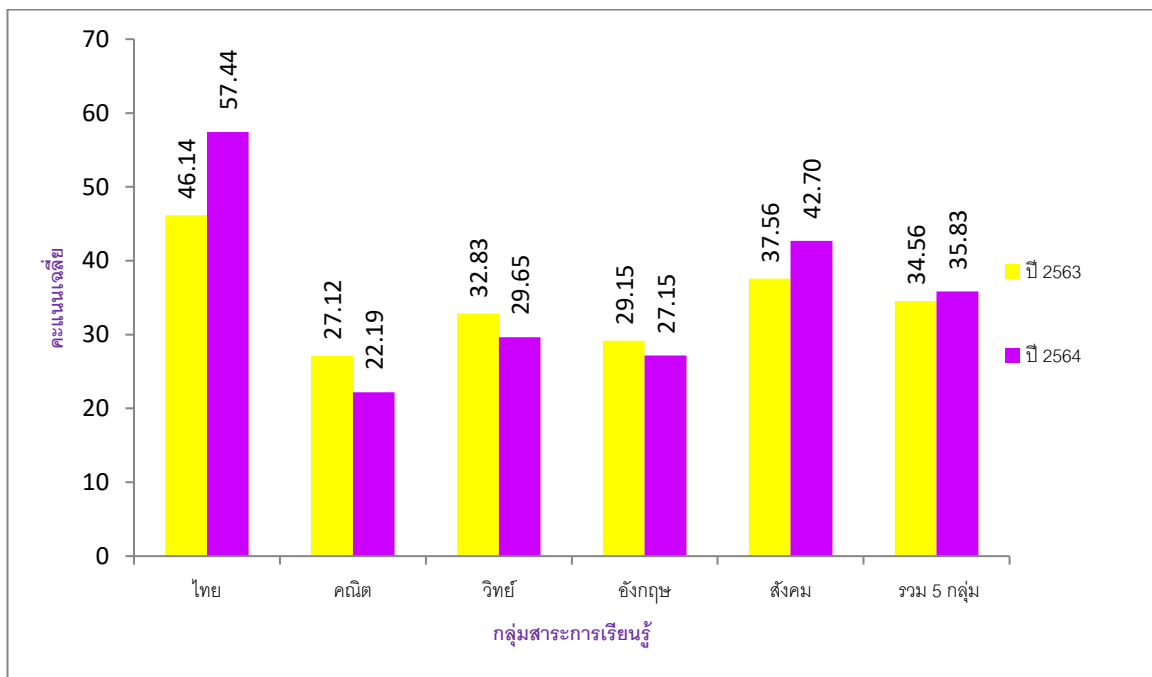

แผนภูมิที่ 6 เปรียบเทียบคะแนนเฉลี่ยผลการทดสอบทางการศึกษาระดับชาตินิยมขั้นพื้นฐาน (O-NET) ชั้นมัธยมศึกษาปีที่ 6 ปีการศึกษา 2564 ระดับเขตพื้นที่ ระดับ สพฐ. กับระดับประเทศ

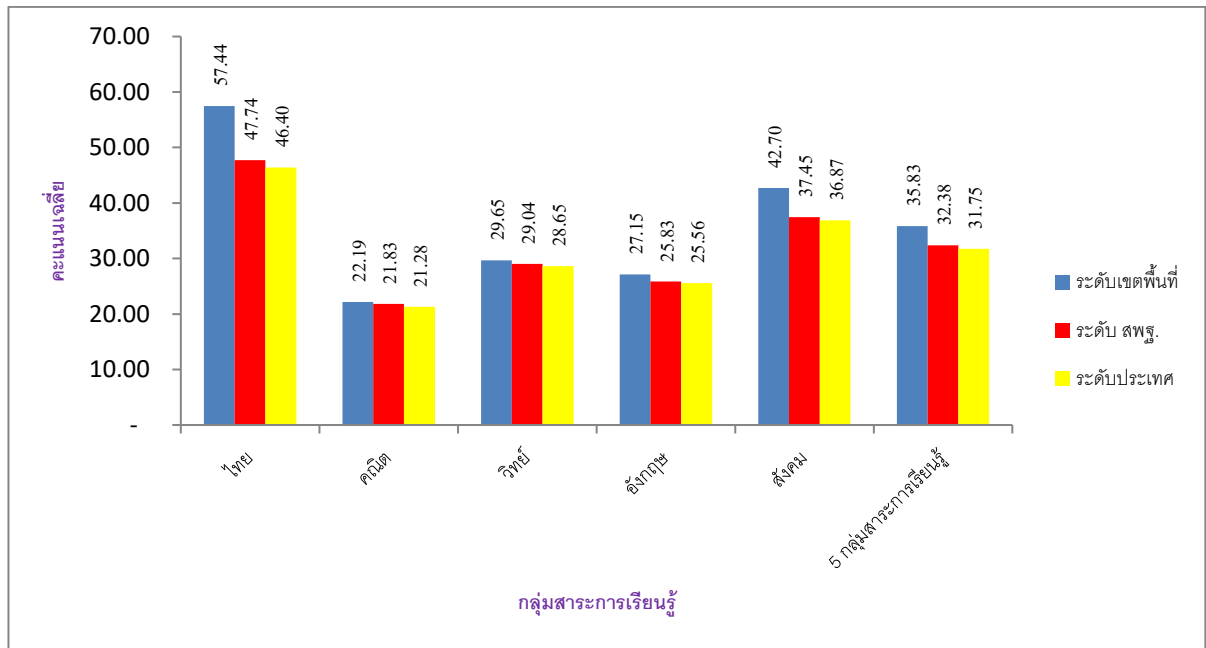

มาตรฐานการเรียนรู้ และสาระการเรียนรู้ ที่ควรเร่งพัฒนาในแต่ละกลุ่มสาระการเรียนรู้ เนื่องจากคะแนนเฉลี่ยของเขตพื้นที่ต่ำกว่าคะแนนเฉลี่ยระดับประเทศ ตามเอกสารฉบับที่ 2 ค่าสถิติแยกตามมาตรฐานการเรียนรู้ ดังภาคผนวกหน้า 72 - 76 และเอกสารฉบับที่ 5 ค่าสถิติแยกตามสาระการเรียนรู้ ดังภาคผนวกหน้า 77 - 81 สรุปผลดังตารางที่ 8

ตารางที่ 8 แสดงมาตรฐานการเรียนรู้ และสาระการเรียนรู้ ที่ควรเร่งพัฒนาในแต่ละกลุ่มสาระการเรียนรู้ ในผลการทดสอบทางการศึกษาระดับชาตินิยมขั้นพื้นฐาน (O-NET) ชั้นมัธยมศึกษาปีที่ 6 ปีการศึกษา 2564

กลุ่มสาระการเรียนรู้	มาตรฐานการเรียนรู้	สาระการเรียนรู้
ภาษาไทย	-	-
คณิตศาสตร์	ค 1.1	-
วิทยาศาสตร์	ว 1.1	วิทยาศาสตร์โลกและอวกาศ วิทยาศาสตร์ชีวภาพ
	ว 3.2	
	ว 2.2	
	ว 1.3	
	ว 3.1	
ภาษาอังกฤษ	ต 3.1	ภาษากับความสัมพันธ์กับกลุ่มสาระการเรียนรู้อื่น
	ต 1.1	
	ต 2.2	

กลุ่มสาระการเรียนรู้	มาตรฐานการเรียนรู้	สาระการเรียนรู้
สังคมศึกษา ศาสนาและวัฒนธรรม	ส 1.2 ส 4.1	-

คำร้อยละของนักเรียนที่ตอบถูกในแต่ละข้อ ของแต่ละกลุ่มสาระการเรียนรู้ ในที่นี้นำเสนอเฉพาะ ร้อยละ การตอบถูกของนักเรียนในแต่ละข้อ สำหรับเขตพื้นที่ รหัสชุดข้อสอบ 100 ตามเอกสารฉบับที่ 3 ภาคผนวกหน้า 82 - 86 สรุปผลดังตารางที่ 9

ตารางที่ 9 คำร้อยละของนักเรียนที่ตอบถูกในแต่ละข้อ ต่ำกว่าร้อยละ 20 ในแต่ละกลุ่มสาระการเรียนรู้ จากผลการทดสอบทางการศึกษาระดับชาติด้านพื้นฐาน (O-NET) ชั้นมัธยมศึกษาปีที่ 6 ปีการศึกษา 2564

กลุ่มสาระการเรียนรู้	ข้อสอบข้อที่...ร้อยละของการตอบถูกน้อยกว่าร้อยละ 20	รวมจำนวนข้อ
ภาษาไทย	1,2,3,4,23,36,45,50	8
คณิตศาสตร์	1,2,3,6,12,13,14,15,20,21,22,23,24	13
วิทยาศาสตร์	1,2,3,6,7,9,10,11,15,16,18,19,21,23,24,25,26,28,36,37	20
ภาษาอังกฤษ	6,9,13,17,18,20,21,22,23,27,28,29,30,31,32,33,34,35,37, 38,40,46,50,51,54,55,59	27
สังคมศึกษาฯ	3,5,8,26,27,34,35,36,38,42,47,48,51,54,55,58	16

1.4 นักเรียนที่สอบได้คะแนนเต็ม 100

มีนักเรียนชั้นประถมศึกษาปีที่ 6 ที่สอบได้คะแนนเต็ม 100 ในกลุ่มสาระการเรียนรู้ภาษาต่างประเทศ (ภาษาอังกฤษ) จำนวน 2 คน ตามรายชื่อดังนี้

- | | |
|-------------------------------|------------------------|
| 1) เด็กชายปรัชญา สุธิสุนทรกุล | โรงเรียนอนุบาลอุดรธานี |
| 2) เด็กชายรัฐนันท์ ตันวิเศษ | โรงเรียนอนุบาลอุดรธานี |

2. ข้อเสนอแนะ

2.1 ระดับสถานศึกษา ให้โรงเรียนได้ดาวน์โหลดผลการทดสอบทางการศึกษาระดับชาตินิยมขั้นพื้นฐาน (O-NET) ของชั้นประถมศึกษาปีที่ 6 และชั้นมัธยมศึกษาปีที่ 3, 6 ทางเว็บไซต์ <http://www.niets.or.th/th/> โดยให้ดาวน์โหลดเอกสาร ดังต่อไปนี้

ฉบับที่ 1 ผลการทดสอบรายบุคคลสำหรับโรงเรียน ประกอบด้วย ผลคะแนนจำแนกตามวิชา ระดับผลการทดสอบจำแนกตามวิชา และร้อยละ 30 ผลการทดสอบ

ฉบับที่ 2 ค่าสถิติแยกตามมาตรฐานการเรียนรู้สำหรับโรงเรียน ประกอบด้วย ค่าสถิติแยกตามมาตรฐานการเรียนรู้เป็นกลุ่มสาระการเรียนรู้ ค่าสถิติจำแนกตามระดับ และข้อมูลมาตรฐานการเรียนรู้ที่โรงเรียนควรเร่งพัฒนาเนื่องจากคะแนนเฉลี่ยของโรงเรียนต่ำกว่าคะแนนเฉลี่ยระดับประเทศ

ฉบับที่ 3 ร้อยละของนักเรียนที่ตอบถูกในแต่ละข้อสำหรับโรงเรียน ประกอบด้วย ร้อยละของนักเรียนที่ตอบถูกในแต่ละข้อจำแนกตามระดับ เป็นกลุ่มสาระการเรียนรู้

ฉบับที่ 4 จำนวนร้อยละของผู้เข้าสอบ จำแนกตามช่วงคะแนน สำหรับโรงเรียน ประกอบด้วย จำนวนและร้อยละของผู้เข้าสอบ จำแนกตามช่วงคะแนน เป็นกลุ่มสาระการเรียนรู้

ฉบับที่ 5 ค่าสถิติแยกตามสาระการเรียนรู้สำหรับโรงเรียน ประกอบด้วย ค่าสถิติแยกตามสาระการเรียนรู้ เป็นกลุ่มสาระการเรียนรู้ ค่าสถิติจำแนกตามระดับ และข้อมูลสาระการเรียนรู้ที่โรงเรียนควรเร่งพัฒนาเนื่องจากคะแนนเฉลี่ยของโรงเรียนต่ำกว่าคะแนนเฉลี่ยระดับประเทศ

ฉบับที่ 6 ค่าสถิติแยกตามรายวิชาสำหรับโรงเรียน ประกอบด้วย ค่าสถิติแยกเป็นกลุ่มสาระการเรียนรู้ จากนั้นนำผลการทดสอบของปีการศึกษา 2564 มาวิเคราะห์ เปรียบเทียบพัฒนาการ และวิเคราะห์ข้อมูลย้อนหลังอย่างน้อย 3 ปีการศึกษา เพื่อค้นหากลุ่มสาระการเรียนรู้ มาตรฐานการเรียนรู้ และสาระการเรียนรู้ที่ต้องปรับปรุงเร่งด่วน และการวิเคราะห์ข้อสอบรายข้อว่านักเรียนทำถูกกี่เปอร์เซ็นต์ หรือนักเรียนส่วนใหญ่ตอบผิดในข้อไหน เป็นเนื้อหาเกี่ยวกับอะไร เพื่อจะได้นำปัญหาทั้งหมด มาร่วมกันกำหนดกลยุทธ์ และแผนยกระดับคุณภาพผู้เรียนผลสัมฤทธิ์ผู้เรียนที่สอดคล้องสาเหตุของสภาพปัญหานั้น

2.2 ระดับเขตพื้นที่ ศึกษาวิเคราะห์และผู้เกี่ยวข้อง ควรนำผลการทดสอบไปใช้ในวางแผนการนิเทศ ดังนี้

1) นำผลการวิเคราะห์ที่พบในกลุ่มสาระการเรียนรู้ มาตรฐานการเรียนรู้ และสาระการเรียนรู้ที่ต้องปรับปรุงเร่งด่วนของระดับเขตพื้นที่ แล้วร่วมกันกำหนดนโยบาย และแนวทางในการยกระดับคุณภาพผู้เรียนระดับเขตพื้นที่การศึกษา

2) การสร้างความตระหนัก แรงจูงใจ และสื่อสารสร้างความเข้าใจเกี่ยวกับความสำคัญของการทดสอบ O-NET และการนำผลการทดสอบไปใช้

3) พัฒนาบุคลากรของสถานศึกษา ในการยกระดับคุณภาพผู้เรียนเพื่อการทดสอบทางการศึกษาระดับชาติ โดยมุ่งเน้นที่การจัดการเรียนการสอน และการวัดประเมินผลที่สอดคล้องกับการทดสอบทางการศึกษาระดับชาติ

4) การกำกับ และติดตามเกี่ยวกับการยกระดับคุณภาพผู้เรียนเพื่อการทดสอบระดับชาติของสถานศึกษา โดยเฉพาะสถานศึกษาที่เป็นกลุ่มเป้าหมายในการพัฒนา

3. ข้อสังเกต

ในปีการศึกษา 2564 ตามที่ได้มีประกาศกระทรวงศึกษาธิการ เรื่อง ยกเลิกการใช้ผลการทดสอบทางการศึกษาระดับชาติด้านพื้นฐานเป็นองค์ประกอบหนึ่งในการตัดสินผลการเรียนของผู้เรียนที่จบการศึกษาตามหลักสูตรแกนกลางการศึกษาขั้นพื้นฐานพุทธศักราช 2551 ลงวันที่ 15 กันยายน 2564 ดังนั้น มีนักเรียนที่สมัครใจทดสอบ ดังนี้

1) ชั้นประถมศึกษาปีที่ 6 โรงเรียนที่มีนักเรียนสมัครใจทดสอบจำนวน 161 โรงเรียนคิดเป็นร้อยละ 73.85 นักเรียนปกติที่ได้ทำการทดสอบจำนวน 2,192 คน คิดเป็นร้อยละ 49.28 ซึ่งรายชื่อโรงเรียนที่ไม่มีนักเรียนสมัครใจทดสอบจำนวน 57 โรงเรียน คิดเป็นร้อยละ 26.15 รายชื่อดังตารางที่ 14 ในภาคผนวกหน้า 87 - 89

2) ชั้นมัธยมศึกษาปีที่ 3 โรงเรียนที่มีนักเรียนสมัครใจทดสอบจำนวน 42 โรงเรียนคิดเป็นร้อยละ 70.00 นักเรียนปกติที่ได้ทำการทดสอบจำนวน 717 คน คิดเป็นร้อยละ 40.41 ซึ่งรายชื่อโรงเรียนที่ไม่มีนักเรียนสมัครใจทดสอบจำนวน 18 โรงเรียน คิดเป็นร้อยละ 30.00 รายชื่อดังตารางที่ 14 ในภาคผนวกหน้า 87 - 89

2) ชั้นมัธยมศึกษาปีที่ 6 มีนักเรียนสมัครใจทดสอบจำนวน 16 คน คิดเป็นร้อยละ 24.61

ภาคผนวก

รายงานผลการทดสอบทางการศึกษาระดับชาตินิยมขั้นพื้นฐาน (O-NET)
ชั้นประถมศึกษาปีที่ 6 ปีการศึกษา 2564

ฉบับที่ 2 - ค่าสถิติแยกตามมาตรฐานการเรียนรู้สำหรับเขตพื้นที่การศึกษา

เขต สพป.อุดรธานี เขต 1

สังกัด สำนักงานคณะกรรมการการศึกษาขั้นพื้นฐาน

วิชา : ภาษาไทย (61)

ระดับ	จำนวนผู้เข้าสอบ	คะแนนเฉลี่ย (Mean)			ส่วนเบี่ยงเบนมาตรฐาน (S.D.)			คะแนนสูงสุด (Max.)			คะแนนต่ำสุด (Min.)			มัธยฐาน (Median)	ฐานนิยม (Mode)
		ปรนัย	อัตนัย	รวม	ปรนัย	อัตนัย	รวม	ปรนัย	อัตนัย	รวม	ปรนัย	อัตนัย	รวม	รวม	รวม
ระดับเขตพื้นที่	2,192	36.24	11.31	47.56	13.47	3.22	15.25	80.00	19.25	93.25	0.00	0.00	4.00	47.25	37.00 *
ระดับสังกัด	288,214	37.96	11.58	49.54	14.30	3.40	16.25	80.00	20.00	99.25	0.00	0.00	0.00	49.25	49.00
ระดับประเทศ	433,211	38.75	11.63	50.38	14.48	3.55	16.53	80.00	20.00	99.75	0.00	0.00	0.00	50.25	53.00

* : มีค่าฐานนิยมมากกว่า 1 ค่า

มาตรฐานการเรียนรู้	คะแนนเต็ม	ค่าสถิติจำแนกตามระดับ					
		เขตพื้นที่		สังกัด		ประเทศ	
		Mean	S.D.	Mean	S.D.	Mean	S.D.
มาตรฐาน ท 1.1	100.00	42.29	22.07	44.61	23.05	45.15	23.04
มาตรฐาน ท 2.1	100.00	57.33	18.26	58.90	18.82	59.45	19.22
มาตรฐาน ท 3.1	100.00	66.27	32.15	68.69	31.54	70.46	31.25
มาตรฐาน ท 4.1	100.00	36.15	21.48	38.12	22.37	38.80	22.57
มาตรฐาน ท 5.1	100.00	39.39	29.25	41.26	29.91	42.76	30.49

มาตรฐานการเรียนรู้ที่เขตพื้นที่ควรเร่งพัฒนาเนื่องจากคะแนนเฉลี่ยของเขตพื้นที่ต่ำกว่าคะแนนเฉลี่ยระดับประเทศได้แก่

- 1.) มาตรฐาน ท 3.1
- 2.) มาตรฐาน ท 5.1
- 3.) มาตรฐาน ท 1.1
- 4.) มาตรฐาน ท 4.1
- 5.) มาตรฐาน ท 2.1

รายงานผลการทดสอบทางการศึกษาระดับชาตินิยมขั้นพื้นฐาน (O-NET)
ชั้นประถมศึกษาปีที่ 6 ปีการศึกษา 2564
ฉบับที่ 2 - ค่าสถิติแยกตามมาตรฐานการเรียนรู้สำหรับเขตพื้นที่การศึกษา

เขต สพป.อุดรธานี เขต 1

สังกัด สำนักงานคณะกรรมการการศึกษาขั้นพื้นฐาน

วิชา : ภาษาอังกฤษ (63)

ระดับ	จำนวนผู้เข้าสอบ	คะแนนเฉลี่ย (Mean)	ส่วนเบี่ยงเบนมาตรฐาน (S.D.)	คะแนนสูงสุด (Max.)	คะแนนต่ำสุด (Min.)	มัธยฐาน (Median)	ฐานนิยม (Mode)
ระดับเขตพื้นที่	2,192	34.32	15.83	100.00	3.13	31.25	28.13
ระดับสังกัด	288,108	35.46	16.55	100.00	0.00	31.25	28.13
ระดับประเทศ	433,055	39.22	19.77	100.00	0.00	34.38	28.13

* : มีค่าฐานนิยมมากกว่า 1 ค่า

มาตรฐานการเรียนรู้	คะแนนเต็ม	ค่าสถิติจำแนกตามระดับ					
		เขตพื้นที่		สังกัด		ประเทศ	
		Mean	S.D.	Mean	S.D.	Mean	S.D.
มาตรฐาน ค 1.1	100.00	28.25	20.49	30.58	21.17	34.25	23.84
มาตรฐาน ค 1.2	100.00	36.62	20.63	37.50	21.35	41.78	24.12
มาตรฐาน ค 1.3	100.00	34.41	23.44	34.65	23.48	38.11	26.00
มาตรฐาน ค 2.1	100.00	54.79	39.61	57.76	40.09	62.41	39.84
มาตรฐาน ค 2.2	100.00	29.14	24.30	29.23	24.57	31.18	25.73
มาตรฐาน ค 4.1	100.00	34.55	27.31	35.69	28.47	40.31	30.92

มาตรฐานการเรียนรู้ที่เขตพื้นที่ควรเร่งพัฒนาเนื่องจากคะแนนเฉลี่ยของเขตพื้นที่ต่ำกว่าคะแนนเฉลี่ยระดับประเทศได้แก่

- 1.) มาตรฐาน ค 2.1
- 2.) มาตรฐาน ค 1.1
- 3.) มาตรฐาน ค 4.1
- 4.) มาตรฐาน ค 1.2
- 5.) มาตรฐาน ค 1.3
- 6.) มาตรฐาน ค 2.2

รายงานผลการทดสอบทางการศึกษาระดับชาตินิยมขั้นพื้นฐาน (O-NET)
ชั้นประถมศึกษาปีที่ 6 ปีการศึกษา 2564
ฉบับที่ 2 - ค่าสถิติแยกตามมาตรฐานการเรียนรู้สำหรับเขตพื้นที่การศึกษา

เขต สพป.อุดรธานี เขต 1

สังกัด สำนักงานคณะกรรมการการศึกษาขั้นพื้นฐาน

วิชา : คณิตศาสตร์ (64)

ระดับ	จำนวนผู้เข้าสอบ	คะแนนเฉลี่ย (Mean)	ส่วนเบี่ยงเบนมาตรฐาน (S.D.)	คะแนนสูงสุด (Max.)	คะแนนต่ำสุด (Min.)	มัธยฐาน (Median)	ฐานนิยม (Mode)
ระดับเขตพื้นที่	2,191	34.58	12.58	93.50	7.13	33.13	33.13
ระดับสังกัด	288,128	35.85	13.13	100.00	7.13	33.13	33.13
ระดับประเทศ	433,026	36.83	14.04	100.00	7.13	33.13	33.13

* : มีค่าฐานนิยมมากกว่า 1 ค่า

มาตรฐานการเรียนรู้	คะแนนเต็ม	ค่าสถิติจำแนกตามระดับ					
		เขตพื้นที่		สังกัด		ประเทศ	
		Mean	S.D.	Mean	S.D.	Mean	S.D.
มาตรฐาน ค 1.1	100.00	25.46	16.49	26.60	17.36	27.34	18.00
มาตรฐาน ค 1.2	100.00	46.14	49.85	52.01	49.96	53.07	49.91
มาตรฐาน ค 2.1	100.00	46.94	17.91	47.84	17.94	48.92	18.60
มาตรฐาน ค 2.2	100.00	18.76	39.04	19.39	39.54	20.49	40.36
มาตรฐาน ค 3.1	100.00	33.51	25.54	34.16	25.77	35.50	26.26

มาตรฐานการเรียนรู้ที่เขตพื้นที่ควรเร่งพัฒนาเนื่องจากคะแนนเฉลี่ยของเขตพื้นที่ต่ำกว่าคะแนนเฉลี่ยระดับประเทศได้แก่

- 1.) มาตรฐาน ค 1.2
- 2.) มาตรฐาน ค 3.1
- 3.) มาตรฐาน ค 2.1
- 4.) มาตรฐาน ค 1.1
- 5.) มาตรฐาน ค 2.2

รายงานผลการทดสอบทางการศึกษาระดับชาตินิยมขั้นพื้นฐาน (O-NET)
ชั้นประถมศึกษาปีที่ 6 ปีการศึกษา 2564
ฉบับที่ 2 - ค่าสถิติแยกตามมาตรฐานการเรียนรู้สำหรับเขตพื้นที่การศึกษา

เขต สพป.อุดรธานี เขต 1

สังกัด สำนักงานคณะกรรมการการศึกษาขั้นพื้นฐาน

วิชา : วิทยาศาสตร์ (65)

ระดับ	จำนวนผู้เข้าสอบ	คะแนนเฉลี่ย (Mean)	ส่วนเบี่ยงเบนมาตรฐาน (S.D.)	คะแนนสูงสุด (Max.)	คะแนนต่ำสุด (Min.)	มัธยฐาน (Median)	ฐานนิยม (Mode)
ระดับเขตพื้นที่	2,192	32.45	11.53	85.00	5.00	32.50	35.00
ระดับสังกัด	288,122	33.68	11.80	97.50	0.00	32.50	30.00
ระดับประเทศ	433,062	34.31	12.09	100.00	0.00	32.50	30.00

* : มีค่าฐานนิยมมากกว่า 1 ค่า

มาตรฐานการเรียนรู้	คะแนนเต็ม	ค่าสถิติจำแนกตามระดับ					
		เขตพื้นที่		สังกัด		ประเทศ	
		Mean	S.D.	Mean	S.D.	Mean	S.D.
มาตรฐาน ว 1.1	100.00	37.73	48.47	40.61	49.11	41.71	49.31
มาตรฐาน ว 1.2	100.00	37.91	30.34	40.41	30.43	40.78	30.48
มาตรฐาน ว 1.3	100.00	41.51	49.27	41.37	49.25	42.63	49.45
มาตรฐาน ว 2.1	100.00	36.48	21.36	39.11	20.87	40.20	20.99
มาตรฐาน ว 2.2	100.00	21.23	24.15	21.42	24.04	21.62	24.18
มาตรฐาน ว 2.3	100.00	39.78	33.91	41.13	34.16	42.16	34.15
มาตรฐาน ว 3.1	100.00	27.60	29.33	26.89	29.49	27.01	29.36
มาตรฐาน ว 3.2	100.00	27.72	25.04	28.69	26.11	28.73	26.30
มาตรฐาน ว 4.2	100.00	33.19	33.01	34.02	33.94	35.08	34.08

มาตรฐานการเรียนรู้ที่เขตพื้นที่ควรเร่งพัฒนาเนื่องจากคะแนนเฉลี่ยของเขตพื้นที่ต่ำกว่าคะแนนเฉลี่ยระดับประเทศได้แก่

- 1.) มาตรฐาน ว 1.1
- 2.) มาตรฐาน ว 2.1
- 3.) มาตรฐาน ว 1.2
- 4.) มาตรฐาน ว 2.3
- 5.) มาตรฐาน ว 4.2
- 6.) มาตรฐาน ว 1.3
- 7.) มาตรฐาน ว 3.2
- 8.) มาตรฐาน ว 2.2

รายงานผลการทดสอบทางการศึกษาระดับชาตินิยม (O-NET)
ชั้นประถมศึกษาปีที่ 6 ปีการศึกษา 2564
ฉบับที่ 5 - ค่าสถิติแยกตามสาระการเรียนรู้สำหรับเขตพื้นที่การศึกษา

เขต สพป.อุดรธานี เขต 1 สังกัด สำนักงานคณะกรรมการการศึกษาขั้นพื้นฐาน

วิชา : ภาษาไทย (61)

ระดับ	จำนวน ผู้เข้าสอบ	คะแนนเฉลี่ย (Mean)			ส่วนเบี่ยงเบนมาตรฐาน (S.D.)			คะแนนสูงสุด (Max.)			คะแนนต่ำสุด (Min.)			มัธยฐาน (Median) รวม	ฐานนิยม (Mode) รวม
		ปรนัย	อัตนัย	รวม	ปรนัย	อัตนัย	รวม	ปรนัย	อัตนัย	รวม	ปรนัย	อัตนัย	รวม		
ระดับเขตพื้นที่	2,192	36.24	11.31	47.56	13.47	3.22	15.25	80.00	19.25	93.25	0.00	0.00	4.00	47.25	37.00*
ระดับสังกัด	288,214	37.96	11.58	49.54	14.30	3.40	16.25	80.00	20.00	99.25	0.00	0.00	0.00	49.25	49.00
ระดับประเทศ	433,211	38.75	11.63	50.38	14.48	3.55	16.53	80.00	20.00	99.75	0.00	0.00	0.00	50.25	53.00

* : มีค่าฐานนิยมมากกว่า 1 ค่า

สาระการเรียนรู้	คะแนนเต็ม	ค่าสถิติจำแนกตามระดับ					
		เขตพื้นที่		สังกัด		ประเทศ	
		Mean	S.D.	Mean	S.D.	Mean	S.D.
การอ่าน	100.00	42.29	22.07	44.61	23.05	45.15	23.04
การเขียน	100.00	57.33	18.26	58.90	18.82	59.45	19.22
การฟัง การดู และการพูด	100.00	66.27	32.15	68.69	31.54	70.46	31.25
หลักการใช้ภาษาไทย	100.00	36.15	21.48	38.12	22.37	38.80	22.57
วรรณคดีและวรรณกรรม	100.00	39.39	29.25	41.26	29.91	42.76	30.49

สาระการเรียนรู้ที่เขตพื้นที่ควรเร่งพัฒนาเนื่องจากคะแนนเฉลี่ยของเขตพื้นที่ต่ำกว่าคะแนนเฉลี่ยระดับประเทศได้แก่

- 1.) สาระ การฟัง การดู และการพูด
- 2.) สาระ วรรณคดีและวรรณกรรม
- 3.) สาระ การอ่าน
- 4.) สาระ หลักการใช้ภาษาไทย
- 5.) สาระ การเขียน

รายงานผลการทดสอบทางการศึกษาระดับชาตินิยมขั้นพื้นฐาน (O-NET)
ชั้นประถมศึกษาปีที่ 6 ปีการศึกษา 2564
ฉบับที่ 5 - ค่าสถิติแยกตามสาระการเรียนรู้สำหรับเขตพื้นที่การศึกษา

เขต สพป.อุดรธานี เขต 1 สังกัด สำนักงานคณะกรรมการการศึกษาขั้นพื้นฐาน

วิชา : ภาษาอังกฤษ (63)

ระดับ	จำนวนผู้เข้าสอบ	คะแนนเฉลี่ย (Mean)	ส่วนเบี่ยงเบน มาตรฐาน (S.D.)	คะแนนสูงสุด (Max.)	คะแนนต่ำสุด (Min.)	มัธยฐาน (Median)	ฐานนิยม (Mode)
ระดับเขตพื้นที่	2,192	34.32	15.83	100.00	3.13	31.25	28.13
ระดับสังกัด	288,108	35.46	16.55	100.00	0.00	31.25	28.13
ระดับประเทศ	433,055	39.22	19.77	100.00	0.00	34.38	28.13

สาระการเรียนรู้	คะแนนเต็ม	ค่าสถิติจำแนกตามระดับ					
		เขตพื้นที่		สังกัด		ประเทศ	
		Mean	S.D.	Mean	S.D.	Mean	S.D.
ภาษาเพื่อการสื่อสาร	100.00	33.36	16.71	34.52	17.24	38.38	20.58
ภาษาและวัฒนธรรม	100.00	37.69	21.52	38.74	22.38	41.59	23.49
ภาษากับความสัมพันธ์กับ ชุมชนและโลก	100.00	34.55	27.31	35.69	28.47	40.31	30.92

สาระการเรียนรู้ที่เขตพื้นที่ควรเร่งพัฒนาเนื่องจากคะแนนเฉลี่ยของเขตพื้นที่ต่ำกว่าคะแนนเฉลี่ยระดับประเทศได้แก่

- 1.) สาระ ภาษากับความสัมพันธ์กับชุมชนและโลก
- 2.) สาระ ภาษาเพื่อการสื่อสาร
- 3.) สาระ ภาษาและวัฒนธรรม

รายงานผลการทดสอบทางการศึกษาระดับชาตินิยมขั้นพื้นฐาน (O-NET)
ชั้นประถมศึกษาปีที่ 6 ปีการศึกษา 2564
ฉบับที่ 5 - ค่าสถิติแยกตามสาระการเรียนรู้สำหรับเขตพื้นที่การศึกษา

เขต สพป.อุดรธานี เขต 1 สังกัด สำนักงานคณะกรรมการการศึกษาขั้นพื้นฐาน

วิชา : คณิตศาสตร์ (64)

ระดับ	จำนวนผู้เข้าสอบ	คะแนนเฉลี่ย (Mean)	ส่วนเบี่ยงเบน มาตรฐาน (S.D.)	คะแนนสูงสุด (Max.)	คะแนนต่ำสุด (Min.)	มัธยฐาน (Median)	ฐานนิยม (Mode)
ระดับเขตพื้นที่	2,191	34.58	12.58	93.50	7.13	33.13	33.13
ระดับสังกัด	288,128	35.85	13.13	100.00	7.13	33.13	33.13
ระดับประเทศ	433,026	36.83	14.04	100.00	7.13	33.13	33.13

สาระการเรียนรู้	คะแนนเต็ม	ค่าสถิติแยกตามระดับ					
		เขตพื้นที่		สังกัด		ประเทศ	
		Mean	S.D.	Mean	S.D.	Mean	S.D.
จำนวนและพีชคณิต	100.00	28.34	16.78	30.14	17.63	30.92	18.27
การวัดและเรขาคณิต	100.00	42.32	16.67	43.17	16.84	44.25	17.60
สถิติและความน่าจะเป็น	100.00	33.51	25.54	34.16	25.77	35.50	26.26

สาระการเรียนรู้ที่เขตพื้นที่ควรเร่งพัฒนาเนื่องจากคะแนนเฉลี่ยของเขตพื้นที่ต่ำกว่าคะแนนเฉลี่ยระดับประเทศได้แก่

- 1.) สาระ จำนวนและพีชคณิต
- 2.) สาระ สถิติและความน่าจะเป็น
- 3.) สาระ การวัดและเรขาคณิต

รายงานผลการทดสอบทางการศึกษาระดับชาตินิยมขั้นพื้นฐาน (O-NET)
ชั้นประถมศึกษาปีที่ 6 ปีการศึกษา 2564
ฉบับที่ 5 - ค่าสถิติแยกตามสาระการเรียนรู้สำหรับเขตพื้นที่การศึกษา

เขต สพป.อุดรธานี เขต 1 สังกัด สำนักงานคณะกรรมการการศึกษาขั้นพื้นฐาน

วิชา : วิทยาศาสตร์ (65)

ระดับ	จำนวนผู้เข้าสอบ	คะแนนเฉลี่ย (Mean)	ส่วนเบี่ยงเบน มาตรฐาน (S.D.)	คะแนนสูงสุด (Max.)	คะแนนต่ำสุด (Min.)	มัธยฐาน (Median)	ฐานนิยม (Mode)
ระดับเขตพื้นที่	2,192	32.45	11.53	85.00	5.00	32.50	35.00
ระดับสังกัด	288,122	33.68	11.80	97.50	0.00	32.50	30.00
ระดับประเทศ	433,062	34.31	12.09	100.00	0.00	32.50	30.00

สาระการเรียนรู้	คะแนนเต็ม	ค่าสถิติจำแนกตามระดับ					
		เขตพื้นที่		สังกัด		ประเทศ	
		Mean	S.D.	Mean	S.D.	Mean	S.D.
วิทยาศาสตร์ชีวภาพ	100.00	38.77	23.88	40.70	24.40	41.48	24.56
วิทยาศาสตร์กายภาพ	100.00	32.13	15.71	33.66	15.44	34.44	15.70
วิทยาศาสตร์โลก และอวกาศ	100.00	27.67	19.39	27.97	19.98	28.04	20.07
เทคโนโลยี	100.00	33.19	33.01	34.02	33.94	35.08	34.08

สาระการเรียนรู้ที่เขตพื้นที่ควรเร่งพัฒนาเนื่องจากคะแนนเฉลี่ยของเขตพื้นที่ต่ำกว่าคะแนนเฉลี่ยระดับประเทศได้แก่

- 1.) สาระ วิทยาศาสตร์ชีวภาพ
- 2.) สาระ วิทยาศาสตร์กายภาพ
- 3.) สาระ เทคโนโลยี
- 4.) สาระ วิทยาศาสตร์โลก และอวกาศ



รายงานผลการทดสอบทางการศึกษาระดับชาตินิยมขั้นพื้นฐาน (O-NET)
ชั้นประถมศึกษาปีที่ 6 ปีการศึกษา 2564
ฉบับที่ 3 - ร้อยละของนักเรียนที่ตอบถูกในแต่ละข้อ สำหรับเขตพื้นที่การศึกษา

เขต สพป.อุดรธานี เขต 1

สังกัด สำนักงานคณะกรรมการการศึกษาขั้นพื้นฐาน

วิชา : ภาษาไทย (61) รหัสชุดข้อสอบ

ข้อที่	ร้อยละของนักเรียนที่ตอบถูก จำแนกตามระดับ			ข้อที่	ร้อยละของนักเรียนที่ตอบถูก จำแนกตามระดับ			ข้อที่	ร้อยละของนักเรียนที่ตอบถูก จำแนกตามระดับ			ข้อที่	ร้อยละของนักเรียนที่ตอบถูก จำแนกตามระดับ		
	เขตพื้นที่	สังกัด	ประเทศ		เขตพื้นที่	สังกัด	ประเทศ		เขตพื้นที่	สังกัด	ประเทศ		เขตพื้นที่	สังกัด	ประเทศ
1	16.49	17.21	16.68	6	50.02	49.27	51.61	11	57.90	61.31	62.98	16	46.69	48.26	49.41
2	40.38	42.04	41.53	7	59.65	59.25	59.66	12	34.00	37.84	39.85	17	23.64	25.65	24.68
3	43.45	46.84	48.46	8	58.88	63.50	65.91	13	39.66	40.65	41.49	18	61.84	62.14	63.10
4	46.05	52.00	50.53	9	69.41	70.48	71.70	14	41.51	41.39	42.45	19	26.20	27.69	29.37
5	57.53	60.45	62.26	10	71.69	74.40	76.82	15	31.54	35.13	35.11	20	30.17	34.03	35.90



รายงานผลการทดสอบทางการศึกษาระดับชาตินำพื้นฐาน (O-NET)
ชั้นประถมศึกษาปีที่ 6 ปีการศึกษา 2564
ฉบับที่ 3 - ร้อยละของนักเรียนที่ตอบถูกในแต่ละข้อ สำหรับเขตพื้นที่การศึกษา

เขต สพป.อุดรธานี เขต 1

สังกัด สำนักงานคณะกรรมการการศึกษาขั้นพื้นฐาน

วิชา : ภาษาอังกฤษ (63) รหัสชุดข้อสอบ

ข้อที่	ร้อยละของนักเรียนที่ตอบถูก จำแนกตามระดับ			ข้อที่	ร้อยละของนักเรียนที่ตอบถูก จำแนกตามระดับ			ข้อที่	ร้อยละของนักเรียนที่ตอบถูก จำแนกตามระดับ			ข้อที่	ร้อยละของนักเรียนที่ตอบถูก จำแนกตามระดับ		
	เขตพื้นที่	สังกัด	ประเทศ		เขตพื้นที่	สังกัด	ประเทศ		เขตพื้นที่	สังกัด	ประเทศ		เขตพื้นที่	สังกัด	ประเทศ
1	31.11	34.40	39.54	9	38.89	41.66	45.42	17	50.48	49.35	54.72	25	38.54	40.15	43.35
2	20.74	22.72	25.59	10	24.05	26.13	29.63	18	49.86	52.85	57.15	26	35.19	35.65	38.41
3	43.77	47.96	54.12	11	23.70	23.80	24.82	19	22.92	24.08	27.85	27	25.31	26.35	29.99
4	48.72	48.75	53.56	12	25.18	27.40	30.57	20	39.99	41.20	46.66	28	34.84	35.63	41.20
5	54.08	57.94	61.93	13	29.30	31.81	35.63	21	26.31	29.54	33.50	29	20.58	20.15	22.95
6	55.52	57.63	62.94	14	29.12	30.41	33.40	22	35.02	35.83	39.95	30	28.73	27.42	31.67
7	22.43	21.88	21.94	15	32.74	32.57	37.61	23	38.01	39.89	45.51	31	24.86	24.65	25.67
8	35.67	34.63	38.00	16	32.34	32.20	31.90	24	41.37	40.17	44.10	32	39.60	40.74	46.80



รายงานผลการทดสอบทางการศึกษาระดับชาตินำพื้นฐาน (O-NET)
ชั้นประถมศึกษาปีที่ 6 ปีการศึกษา 2564
ฉบับที่ 3 - ร้อยละของนักเรียนที่ตอบถูกในแต่ละข้อ สำหรับเขตพื้นที่การศึกษา

เขต สพป.อุดรธานี เขต 1

สังกัด สำนักงานคณะกรรมการการศึกษาขั้นพื้นฐาน

วิชา : คณิตศาสตร์ (64) รหัสชุดข้อสอบ

ข้อที่	ร้อยละของนักเรียนที่ตอบถูก จำแนกตามระดับ			ข้อที่	ร้อยละของนักเรียนที่ตอบถูก จำแนกตามระดับ			ข้อที่	ร้อยละของนักเรียนที่ตอบถูก จำแนกตามระดับ			ข้อที่	ร้อยละของนักเรียนที่ตอบถูก จำแนกตามระดับ		
	เขตพื้นที่	สังกัด	ประเทศ		เขตพื้นที่	สังกัด	ประเทศ		เขตพื้นที่	สังกัด	ประเทศ		เขตพื้นที่	สังกัด	ประเทศ
1	31.76	30.52	30.47	5	46.23	52.05	53.12	9	6.44	8.32	8.97	13	1.85	2.25	2.73
2	47.46	52.21	54.52	6	65.80	67.59	68.70	10	18.78	19.42	20.53	14	-	-	-
3	30.52	33.55	34.06	7	30.48	31.36	33.20	11	65.59	66.48	68.09	15	4.54	4.91	6.05
4	44.03	43.10	43.31	8	27.15	27.05	28.95	12	2.03	2.94	3.98		-	-	-



รายงานผลการทดสอบทางการศึกษาระดับชาตินำพื้นฐาน (O-NET)
ชั้นประถมศึกษาปีที่ 6 ปีการศึกษา 2564
ฉบับที่ 3 - ร้อยละของนักเรียนที่ตอบถูกในแต่ละข้อ สำหรับเขตพื้นที่การศึกษา

เขต สพป.อุดรธานี เขต 1

สังกัด สำนักงานคณะกรรมการการศึกษาขั้นพื้นฐาน

วิชา : วิทยาศาสตร์ (65) รหัสชุดข้อสอบ

ข้อที่	ร้อยละของนักเรียนที่ตอบถูก จำแนกตามระดับ			ข้อที่	ร้อยละของนักเรียนที่ตอบถูก จำแนกตามระดับ			ข้อที่	ร้อยละของนักเรียนที่ตอบถูก จำแนกตามระดับ			ข้อที่	ร้อยละของนักเรียนที่ตอบถูก จำแนกตามระดับ		
	เขตพื้นที่	สังกัด	ประเทศ		เขตพื้นที่	สังกัด	ประเทศ		เขตพื้นที่	สังกัด	ประเทศ		เขตพื้นที่	สังกัด	ประเทศ
1	37.76	40.63	41.72	6	57.67	65.49	67.72	11	25.95	26.52	26.69	16	40.82	42.50	42.09
2	36.60	41.04	40.39	7	13.97	13.89	13.13	12	41.78	41.11	41.90	17	30.96	30.70	30.67
3	41.53	41.39	42.65	8	29.94	29.34	29.45	13	13.46	12.71	12.17	18	35.51	37.44	39.59
4	48.97	51.47	53.54	9	19.83	21.06	22.31	14	27.73	28.07	28.59	19	13.96	15.07	16.30
5	14.96	13.81	14.40	10	53.67	55.80	57.69	15	14.70	15.54	15.56	20	5.68	6.02	5.85

ตารางที่ 10 ผลการทดสอบทางการศึกษาระดับชาติขั้นพื้นฐาน (O-NET) ชั้นประถมศึกษาปีที่ 6 ปีการศึกษา 2564

โรงเรียนที่มีนักเรียนสมัครใจสอบ ในสังกัดสำนักงานเขตพื้นที่การศึกษาประถมศึกษาอุดรธานี เขต 1

ที่	ชื่อโรงเรียน	กลุ่มโรงเรียน	จำนวนนักเรียน (คน)	คะแนนเฉลี่ย					หมายเหตุ
				ไทย	คณิต	วิทย์	อังกฤษ	รวม	
1	บ้านศรีสุวรรณดงสัมพันธ์โพนสว่าง	เพ็ญ 1	2	66.63	43.19	25.00	40.63	43.86	<div style="display: flex; flex-direction: column; align-items: center;"> <div style="display: flex; align-items: center; margin-bottom: 10px;"> <div style="width: 15px; height: 15px; background-color: #c8e6c9; margin-right: 5px;"></div> ค่าเฉลี่ยสูงกว่าระดับประเทศ </div> <div style="display: flex; align-items: center;"> <div style="width: 15px; height: 15px; background-color: #fff9c4; margin-right: 5px;"></div> ค่าเฉลี่ยสูงกว่าระดับเขตพื้นที่ </div> </div>
2	บ้านแพงศรี	เพ็ญ 1	3	56.33	33.13	50.00	36.46	43.98	
3	บ้านดงปอ	เพ็ญ 1	11	55.98	34.31	39.55	40.06	42.48	
4	บ้านโพนงามหนองตุ	เพ็ญ 1	5	55.55	25.33	32.00	41.88	38.69	
5	สุขเส้าวิทยา	เพ็ญ 1	5	52.00	37.03	40.00	25.63	38.67	
6	บ้านนาสีนวล	เพ็ญ 1	5	45.45	25.33	23.00	31.25	31.26	
7	ดงยางวังโตนวิทยา	เพ็ญ 1	20	42.24	35.73	28.38	30.00	34.09	
8	บ้านหนองนาไฮโนนสะอาด	เพ็ญ 1	12	41.54	30.42	32.08	22.92	31.74	
9	อนุบาลเพ็ญประชานุกุล	เพ็ญ 1	132	40.86	31.67	29.41	29.81	32.94	
10	บ้านหนองแสนตอโนนสร้างคำ	เพ็ญ 1	5	40.05	33.13	28.50	27.50	32.30	
11	บ้านนาส่อนโพนทัน	เพ็ญ 1	10	37.85	30.53	25.50	34.69	32.14	
12	บ้านโคกกลาง	เพ็ญ 1	28	35.12	30.80	28.66	27.57	30.54	
13	บ้านหนองบัวบาน	เพ็ญ 1	2	33.50	20.13	20.00	32.81	26.61	
14	บ้านใหม่	เพ็ญ 1	2	31.13	26.63	30.00	31.25	29.75	
15	บ้านนาพูนทรัพย์	เพ็ญ 2	2	70.50	55.88	32.50	26.56	46.36	

ตารางที่ 10 ผลการทดสอบทางการศึกษาระดับชาติด้านพื้นฐาน (O-NET) ชั้นประถมศึกษาปีที่ 6 ปีการศึกษา 2564

โรงเรียนที่มีนักเรียนสมัครใจสอบ ในสังกัดสำนักงานเขตพื้นที่การศึกษาประถมศึกษาอุดรธานี เขต 1

ที่	ชื่อโรงเรียน	กลุ่มโรงเรียน	จำนวนนักเรียน (คน)	คะแนนเฉลี่ย					หมายเหตุ
				ไทย	คณิต	วิทย์	อังกฤษ	รวม	
16	บ้านดอนแก้ว	เพ็ญ 2	5	62.00	26.63	33.50	31.25	38.35	<div style="display: flex; flex-direction: column; align-items: center;"> <div style="display: flex; align-items: center; margin-bottom: 10px;"> <div style="width: 15px; height: 15px; background-color: #c8e6c9; margin-right: 5px;"></div> ค่าเฉลี่ยสูงกว่าระดับประเทศ </div> <div style="display: flex; align-items: center;"> <div style="width: 15px; height: 15px; background-color: #fff9c4; margin-right: 5px;"></div> ค่าเฉลี่ยสูงกว่าระดับเขตพื้นที่ </div> </div>
17	บ้านดงยางนารายณ์	เพ็ญ 2	5	52.40	27.93	42.50	31.25	38.52	
18	บ้านข่าทุ่งม่วงโนนศรีสมบูรณ์	เพ็ญ 2	8	52.13	33.20	45.00	31.25	40.40	
19	บ้านนาคอมนาดอกไม้	เพ็ญ 2	9	48.06	32.40	32.50	25.69	34.66	
20	บ้านยามกาใหญ่	เพ็ญ 2	4	47.06	18.50	27.50	21.09	28.54	
21	บ้านสะอาดนาพังศรีเจริญ	เพ็ญ 2	14	44.59	32.71	33.04	27.01	34.34	
22	บ้านหนองบ่อ	เพ็ญ 2	13	44.50	29.63	31.15	26.92	33.05	
23	ชุมชนบ้านธาตุ	เพ็ญ 2	8	43.94	29.88	27.50	26.56	31.97	
24	บ้านยามกาโนนคำ	เพ็ญ 2	15	41.97	27.93	31.17	25.00	31.52	
25	บ้านสังขาวังน้ำขาว	เพ็ญ 2	9	41.00	37.46	31.11	27.08	34.16	
26	บ้านหมุ่มนโพนโนนสะอาด	เพ็ญ 2	9	32.53	29.51	30.28	27.78	30.03	
27	บ้านกิ้วดงมะไฟ	เพ็ญ 3	5	66.95	42.23	30.00	35.63	43.70	
28	บ้านเชียงหวางสร้างลาน	เพ็ญ 3	15	54.58	35.38	31.83	35.83	39.41	
29	บ้านสร้างหลวงสร้างคำ	เพ็ญ 3	9	53.92	31.68	27.78	25.35	34.68	
30	บ้านดงใหญ่	เพ็ญ 3	9	49.72	33.13	37.22	26.39	36.62	

ตารางที่ 10 ผลการทดสอบทางการศึกษาระดับชาติด้านพื้นฐาน (O-NET) ชั้นประถมศึกษาปีที่ 6 ปีการศึกษา 2564

โรงเรียนที่มีนักเรียนสมัครใจสอบ ในสังกัดสำนักงานเขตพื้นที่การศึกษาประถมศึกษาอุดรธานี เขต 1

ที่	ชื่อโรงเรียน	กลุ่มโรงเรียน	จำนวนนักเรียน (คน)	คะแนนเฉลี่ย					หมายเหตุ
				ไทย	คณิต	วิทย์	อังกฤษ	รวม	
31	บ้านนาดี	เพ็ญ 3	5	49.50	34.43	34.00	30.00	36.98	
32	บ้านด่าน	เพ็ญ 3	11	48.00	36.14	33.86	23.58	35.40	■ ค่าเฉลี่ยสูงกว่าระดับประเทศ
33	บ้านหลวงหัวสวย	เพ็ญ 3	5	43.85	26.63	31.50	31.88	33.47	
34	บ้านศรีบุญเรือง	เพ็ญ 3	4	43.19	36.38	29.38	27.34	34.07	■ ค่าเฉลี่ยสูงกว่าระดับเขตพื้นที่
35	บ้านปาก้าวดอนแดง	เพ็ญ 3	5	42.50	33.25	35.00	26.25	34.25	
36	บ้านหนองนกเขียนโนนทัน	เพ็ญ 3	8	36.63	27.44	24.06	18.75	26.72	
37	บ้านนาพู่	เพ็ญ 3	21	36.27	28.79	29.29	25.74	30.02	
38	บ้านเตาไห	เพ็ญ 4	2	60.63	33.13	28.75	28.13	37.66	
39	บ้านคอนสวรรค์สินเจริญ	เพ็ญ 4	2	57.38	26.63	28.75	31.25	36.00	
40	บ้านยาง (คุรุราษฎร์วิทยา)	เพ็ญ 4	3	54.25	37.46	22.50	36.46	37.67	
41	บ้านหนองผง	เพ็ญ 4	5	54.20	35.73	38.00	31.88	39.95	
42	บ้านนาปัง	เพ็ญ 4	7	47.36	29.41	29.29	31.70	34.44	
43	บ้านคอนเลียบ	เพ็ญ 4	3	45.75	26.63	32.50	29.17	33.51	
44	บ้านโคกสว่าง	เพ็ญ 4	7	44.04	32.20	27.86	29.02	33.28	
45	บ้านหม้อ	เพ็ญ 4	5	43.95	37.03	37.50	28.13	36.65	

ตารางที่ 10 ผลการทดสอบทางการศึกษาระดับชาติด้านพื้นฐาน (O-NET) ชั้นประถมศึกษาปีที่ 6 ปีการศึกษา 2564

โรงเรียนที่มีนักเรียนสมัครใจสอบ ในสังกัดสำนักงานเขตพื้นที่การศึกษาประถมศึกษาอุดรธานี เขต 1

ที่	ชื่อโรงเรียน	กลุ่มโรงเรียน	จำนวนนักเรียน (คน)	คะแนนเฉลี่ย					หมายเหตุ
				ไทย	คณิต	วิทย์	อังกฤษ	รวม	
46	บ้านหนองกุง	เพ็ญ 4	10	42.43	29.88	28.75	37.19	34.56	■ ค่าเฉลี่ยสูงกว่าระดับประเทศ
47	บ้านโนนสว่าง	เพ็ญ 4	2	36.63	26.63	17.50	20.31	25.27	
48	บ้านดอนกลอยดอนอุดม	เพ็ญ 5	8	55.53	36.45	33.44	28.13	38.39	■ ค่าเฉลี่ยสูงกว่าระดับเขตพื้นที่
49	บ้านนาทรายนาม่วง	เพ็ญ 5	13	52.04	39.63	31.35	31.97	38.75	
50	บ้านสร้างแป้น	เพ็ญ 5	9	51.31	33.13	33.06	30.90	37.10	
51	บ้านนาบัวไผ่วิทยา	เพ็ญ 5	14	49.58	37.81	35.71	30.36	38.37	
52	บ้านท่าหนาด	เพ็ญ 5	10	47.48	37.74	30.00	35.94	37.79	
53	บ้านยางซอ	เพ็ญ 5	7	47.11	37.77	35.71	39.29	39.97	
54	บ้านโนนรังหนองผือวิทยา	เพ็ญ 5	11	41.39	31.94	32.95	29.83	34.03	
55	บ้านห้วย	เพ็ญ 5	1	39.00	13.63	20.00	25.00	24.41	
56	บ้านทอนดอนยาว	เพ็ญ 5	18	33.94	25.58	29.86	25.35	28.68	
57	บ้านดอนอุดม (เนยอุบลัมภ์)	เมือง 1	5	52.05	35.85	40.00	25.00	38.23	
58	บ้านม่วงสว่างสามัคคี	เมือง 1	6	51.17	35.29	38.33	33.85	39.66	
59	บ้านหมากแข้ง	เมือง 1	192	50.00	36.43	33.54	38.44	39.60	
60	บ้านหนองบัว	เมือง 1	7	46.32	36.84	26.43	40.63	37.56	

ตารางที่ 10 ผลการทดสอบทางการศึกษาระดับชาติด้านพื้นฐาน (O-NET) ชั้นประถมศึกษาปีที่ 6 ปีการศึกษา 2564

โรงเรียนที่มีนักเรียนสมัครใจสอบ ในสังกัดสำนักงานเขตพื้นที่การศึกษาประถมศึกษาอุดรธานี เขต 1

ที่	ชื่อโรงเรียน	กลุ่มโรงเรียน	จำนวนนักเรียน (คน)	คะแนนเฉลี่ย					หมายเหตุ
				ไทย	คณิต	วิทย์	อังกฤษ	รวม	
61	อนุบาลอุดรธานี	เมือง 2	432	54.12	40.91	36.14	46.40	44.39	<div style="display: flex; justify-content: space-between; align-items: center;"> <div style="width: 20px; height: 20px; background-color: #c8e6c9; border: 1px solid black;"></div> <div>ค่าเฉลี่ยสูงกว่าระดับประเทศ</div> </div> <div style="margin-top: 10px;"> <div style="display: flex; justify-content: space-between; align-items: center;"> <div style="width: 20px; height: 20px; background-color: #fff9c4; border: 1px solid black;"></div> <div>ค่าเฉลี่ยสูงกว่าระดับเขตพื้นที่</div> </div> </div>
62	กุดลิงง้อหนองแก	เมือง 2	5	43.20	29.23	31.00	30.63	33.52	
63	บ้านหนองตุม	เมือง 2	15	42.77	32.69	23.67	29.58	32.18	
64	บ้านศรีเชียงใหม่	เมือง 2	5	41.20	33.13	30.50	30.00	33.71	
65	บ้านเชียงพิณ	เมือง 3	10	56.63	33.13	36.50	34.69	40.24	
66	บ้านหนองขุ่นเหล่าหลักวิทยา	เมือง 3	6	53.42	29.88	34.17	35.94	38.35	
67	บ้านนิคมพัฒนา	เมือง 3	7	46.57	25.70	25.00	29.02	31.57	
68	นาคลองหนองศรีคามวิทยา	เมือง 3	10	45.05	33.78	28.50	29.06	34.10	
69	ชุมชนนิคมสร้างตนเองเชียงพิณ 2	เมือง 3	4	41.50	31.50	19.38	24.22	29.15	
70	บ้านนาแอง	เมือง 3	12	41.35	31.55	26.25	26.56	31.43	
71	บ้านปากดงส่งเสริมธรรม	เมือง 3	5	38.20	31.83	23.50	26.25	29.95	
72	บ้านเม่น	เมือง 4	1	78.25	65.63	47.50	71.88	65.82	
73	บ้านพรานเหมือน	เมือง 4	6	55.92	34.21	43.75	30.73	41.15	
74	บ้านดงอุดม	เมือง 4	3	54.75	26.63	47.50	34.38	40.82	
75	หนองสำโรงวิทยา	เมือง 4	19	53.32	30.73	29.47	35.03	37.14	

ตารางที่ 10 ผลการทดสอบทางการศึกษาระดับชาติด้านพื้นฐาน (O-NET) ชั้นประถมศึกษาปีที่ 6 ปีการศึกษา 2564

โรงเรียนที่มีนักเรียนสมัครใจสอบ ในสังกัดสำนักงานเขตพื้นที่การศึกษาประถมศึกษาอุดรธานี เขต 1

ที่	ชื่อโรงเรียน	กลุ่มโรงเรียน	จำนวนนักเรียน (คน)	คะแนนเฉลี่ย					หมายเหตุ
				ไทย	คณิต	วิทย์	อังกฤษ	รวม	
76	บ้านแก่น้อย	เมือง 4	4	50.81	42.88	35.00	35.16	40.96	<div style="display: flex; flex-direction: column; align-items: center;"> <div style="width: 20px; height: 20px; background-color: #c8e6c9; margin-bottom: 5px;"></div> <div style="width: 20px; height: 20px; background-color: #fff9c4; margin-bottom: 5px;"></div> </div> ค่าเฉลี่ยสูงกว่าระดับประเทศ ค่าเฉลี่ยสูงกว่าระดับเขตพื้นที่
77	บ้านขาว	เมือง 4	5	49.95	34.43	27.50	30.63	35.63	
78	บ้านเลื่อม	เมือง 4	8	49.50	30.69	33.44	23.05	34.17	
79	บ้านหนองขาม (ค่ายเสนีย์อุปถัมภ์)	เมือง 4	34	44.86	32.05	32.87	30.79	35.14	
80	ชุมชนนากว้างพัฒนศึกษา	เมือง 4	12	42.50	28.25	25.21	25.78	30.44	
81	เจ ซี บ้านอินทร์แปลง	เมือง 5	2	74.25	36.38	33.75	43.75	47.03	
82	ผ่านศึกสงเคราะห์	เมือง 5	4	54.25	28.25	23.13	34.38	35.00	
83	บ้านดงมะกรูดทรายทอง	เมือง 5	10	51.33	33.90	31.75	41.25	39.56	
84	บ้านตาด	เมือง 5	30	50.69	31.20	32.33	32.50	36.68	
85	บ้านหลุบหวายป่าขาม	เมือง 5	9	50.39	36.74	26.39	32.64	36.54	
86	บ้านสุขสมบูรณ์	เมือง 5	11	45.02	39.63	28.64	28.69	35.50	
87	บ้านโนนเตี้อ	เมือง 5	7	44.89	33.13	31.79	32.14	35.49	
88	บ้านโก้ย	เมือง 6	4	56.69	34.75	27.50	41.41	40.09	
89	บ้านเซประชาอุทิศ	เมือง 6	3	55.75	37.46	44.17	32.29	42.42	
90	บ้านอี่เลียน	เมือง 6	28	53.75	36.19	33.75	33.71	39.35	

ตารางที่ 10 ผลการทดสอบทางการศึกษาระดับชาติขั้นพื้นฐาน (O-NET) ชั้นประถมศึกษาปีที่ 6 ปีการศึกษา 2564

โรงเรียนที่มีนักเรียนสมัครใจสอบ ในสังกัดสำนักงานเขตพื้นที่การศึกษาประถมศึกษาอุดรธานี เขต 1

ที่	ชื่อโรงเรียน	กลุ่มโรงเรียน	จำนวนนักเรียน (คน)	คะแนนเฉลี่ย					หมายเหตุ
				ไทย	คณิต	วิทย์	อังกฤษ	รวม	
91	บ้านดอนหาดตงเหล่าต้อง	เมือง 6	5	48.40	37.03	32.50	33.75	37.92	<div style="display: flex; flex-direction: column; align-items: center;"> <div style="display: flex; align-items: center; margin-bottom: 10px;"> <div style="width: 15px; height: 15px; background-color: #c8e6c9; margin-right: 5px;"></div> ค่าเฉลี่ยสูงกว่าระดับประเทศ </div> <div style="display: flex; align-items: center;"> <div style="width: 15px; height: 15px; background-color: #fff9c4; margin-right: 5px;"></div> ค่าเฉลี่ยสูงกว่าระดับเขตพื้นที่ </div> </div>
92	บ้านหนองหัวหนองไผ่	เมือง 6	11	46.66	27.81	35.00	27.84	34.33	
93	บ้านหนองบัวประชาสรรค์	เมือง 6	13	45.69	28.13	28.85	26.20	32.22	
94	บ้านหนองคอนแสน	เมือง 6	1	28.50	33.13	25.00	40.63	31.82	
95	บ้านขมิ้นบ่อโคลน	เมือง 7	2	68.50	46.13	33.75	48.44	49.21	
96	ไทยรัฐวิทยา92 (ชุมชนนาข้าว)	เมือง 7	6	60.83	42.98	37.92	38.54	45.07	
97	บ้านเหล่าดอนแดง	เมือง 7	2	59.75	42.88	35.00	26.56	41.05	
98	บ้านท่าตูมตงสระพัง	เมือง 7	10	55.95	33.78	37.00	40.31	41.76	
99	บ้านงอยเลิงทอง	เมือง 7	8	54.72	38.89	34.69	27.73	39.01	
100	มิตรภาพ 6	เมือง 7	9	52.00	28.79	32.22	29.17	35.55	
101	ประชาสามัคคี	เมือง 7	10	48.30	35.85	34.00	33.13	37.82	
102	บ้านโนนยาง	เมือง 7	1	47.50	33.13	25.00	34.38	35.00	
103	บ้านนาคำหลวง	เมือง 7	16	45.61	31.50	28.44	29.88	33.86	
104	บ้านถ่อนใหญ่ถ่อนน้อย	เมือง 7	14	42.61	32.20	29.82	30.36	33.75	
105	บ้านหมากตูมดอนยานาง	เมือง 7	13	42.35	34.17	26.35	28.13	32.75	

ตารางที่ 10 ผลการทดสอบทางการศึกษาระดับชาติด้านพื้นฐาน (O-NET) ชั้นประถมศึกษาปีที่ 6 ปีการศึกษา 2564

โรงเรียนที่มีนักเรียนสมัครใจสอบ ในสังกัดสำนักงานเขตพื้นที่การศึกษาประถมศึกษาอุดรธานี เขต 1

ที่	ชื่อโรงเรียน	กลุ่มโรงเรียน	จำนวนนักเรียน (คน)	คะแนนเฉลี่ย					หมายเหตุ
				ไทย	คณิต	วิทย์	อังกฤษ	รวม	
106	บ้านดอนหวาย	เมือง 7	3	30.17	15.79	23.33	34.38	25.92	<div style="display: flex; flex-direction: column; align-items: center;"> <div style="width: 20px; height: 20px; background-color: #c8e6c9; margin-bottom: 5px;"></div> <div style="width: 20px; height: 20px; background-color: #fff9c4; margin-bottom: 5px;"></div> </div> ค่าเฉลี่ยสูงกว่าระดับประเทศ ค่าเฉลี่ยสูงกว่าระดับเขตพื้นที่
107	บ้านป้อมมหิดลอนุสรณ์ 6	เมือง 8	4	47.13	29.88	41.25	33.59	37.96	
108	บ้านเชียงยืน	เมือง 8	9	45.86	41.86	26.67	24.31	34.68	
109	บ้านหนองตอสูงแคน	เมือง 8	11	41.68	30.82	29.09	24.15	31.44	
110	บ้านหนองน้ำเค็ม	เมือง 8	6	40.71	27.71	30.42	33.85	33.17	
111	บ่อน้อยประชาสรรค์	เมือง 8	5	38.75	22.73	31.00	35.63	32.03	
112	บ้านจำปา	เมือง 8	9	34.89	35.36	29.17	29.17	32.15	
113	บ้านโคกสว่าง	สร้างคอม 1	1	64.25	20.13	42.50	28.13	38.75	
114	บ้านนาหว้า (สันติราษฎร์พิทยาคม)	สร้างคอม 1	3	63.83	37.46	40.00	31.25	43.14	
115	บ้านนาสะอาด	สร้างคอม 1	3	62.92	30.96	36.67	37.50	42.01	
116	บ้านไชยฟอง	สร้างคอม 1	3	58.00	35.29	45.00	30.21	42.13	
117	บ้านท่าเสียว	สร้างคอม 1	2	50.75	46.13	48.75	31.25	44.22	
118	บ้านเชียงดา	สร้างคอม 1	14	47.34	34.10	34.11	35.94	37.87	
119	อนุบาลสร้างคอม	สร้างคอม 1	50	45.10	33.79	31.65	28.13	34.67	
120	บ้านโนนชาตวรบุลพิทยา	สร้างคอม 1	6	34.96	26.63	35.00	30.21	31.70	

ตารางที่ 10 ผลการทดสอบทางการศึกษาระดับชาติด้านพื้นฐาน (O-NET) ชั้นประถมศึกษาปีที่ 6 ปีการศึกษา 2564

โรงเรียนที่มีนักเรียนสมัครใจสอบ ในสังกัดสำนักงานเขตพื้นที่การศึกษาประถมศึกษาอุดรธานี เขต 1

ที่	ชื่อโรงเรียน	กลุ่มโรงเรียน	จำนวนนักเรียน (คน)	คะแนนเฉลี่ย					หมายเหตุ
				ไทย	คณิต	วิทย์	อังกฤษ	รวม	
121	บ้านดงผักเทียม	สร้างคอม 1	4	34.19	28.25	33.75	32.81	32.25	<div style="display: flex; flex-direction: column; align-items: center;"> <div style="display: flex; align-items: center; margin-bottom: 10px;"> <div style="width: 15px; height: 15px; background-color: #c8e6c9; margin-right: 5px;"></div> ค่าเฉลี่ยสูงกว่าระดับประเทศ </div> <div style="display: flex; align-items: center;"> <div style="width: 15px; height: 15px; background-color: #fff9c4; margin-right: 5px;"></div> ค่าเฉลี่ยสูงกว่าระดับเขตพื้นที่ </div> </div>
122	บ้านโนนนกหอ (เพ็งแสนวิทยา)	สร้างคอม 1	9	33.36	28.79	26.39	24.65	28.30	
123	บ้านแมตวิทยาคม	สร้างคอม 1	11	25.15	28.40	24.09	21.59	24.81	
124	บ้านนามั่ง	สร้างคอม 2	15	51.37	31.83	31.00	26.46	35.17	
125	บ้านดอนบาก	สร้างคอม 2	7	50.75	33.13	35.36	36.61	38.96	
126	บ้านชาติ	สร้างคอม 2	12	49.90	33.23	33.33	33.33	37.45	
127	บ้านน่าน้ำชุ่ม	สร้างคอม 2	10	49.00	38.33	32.50	30.63	37.62	
128	บ้านศรีชมชื่นบุญชิตวิทยา	สร้างคอม 2	4	45.94	33.13	40.63	24.22	35.98	
129	บ้านยวด	สร้างคอม 2	11	40.50	34.36	27.95	22.44	31.31	
130	บ้านน้ำเที่ยง	สร้างคอม 2	5	40.50	30.53	23.00	26.25	30.07	
131	โคกโพธิ์วิทยา	สร้างคอม 2	30	40.05	31.45	30.42	29.90	32.96	
132	บ้านตลิ่งชัน-สร้างแก้ว	สร้างคอม 2	9	33.58	27.49	30.00	29.51	30.15	
133	บ้านหินโงม	สร้างคอม 2	10	32.93	24.80	29.75	25.63	28.28	
134	บ้านดอนเต็อ	สร้างคอม 2	7	31.18	37.77	20.36	28.13	29.36	
135	นิคมสร้างตนเองเชียงพิณ 1	หนองวัวซอ 1	2	53.88	46.13	42.50	46.88	47.35	

ตารางที่ 10 ผลการทดสอบทางการศึกษาระดับชาติด้านพื้นฐาน (O-NET) ชั้นประถมศึกษาปีที่ 6 ปีการศึกษา 2564

โรงเรียนที่มีนักเรียนสมัครใจสอบ ในสังกัดสำนักงานเขตพื้นที่การศึกษาประถมศึกษาอุดรธานี เขต 1

ที่	ชื่อโรงเรียน	กลุ่มโรงเรียน	จำนวนนักเรียน (คน)	คะแนนเฉลี่ย					หมายเหตุ
				ไทย	คณิต	วิทย์	อังกฤษ	รวม	
136	อนุบาลหนองวัวซอ	หนองวัวซอ 1	92	43.36	31.39	31.01	31.73	34.37	<div style="display: flex; align-items: center; gap: 10px;"> <div style="width: 15px; height: 15px; background-color: #c8e6c9; border: 1px solid black;"></div> ค่าเฉลี่ยสูงกว่าระดับประเทศ </div> <div style="display: flex; align-items: center; gap: 10px;"> <div style="width: 15px; height: 15px; background-color: #fff9c4; border: 1px solid black;"></div> ค่าเฉลี่ยสูงกว่าระดับเขตพื้นที่ </div>
137	บ้านหนองบัวบาน	หนองวัวซอ 1	8	38.81	29.88	35.63	35.55	34.97	
138	บ้านน้ำพัน	หนองวัวซอ 1	3	38.17	43.96	33.33	36.46	37.98	
139	บ้านหนองแวงเดิดเกษตรสมบูรณ์	หนองวัวซอ 1	5	36.30	29.35	28.00	27.50	30.29	
140	บ้านหนองแสงสร้อย	หนองวัวซอ 1	15	33.35	25.33	28.83	26.25	28.44	
141	บ้านเสาเล้า	หนองวัวซอ 2	4	56.50	36.38	33.75	36.72	40.84	
142	บ้านหนองอ้อ	หนองวัวซอ 2	7	53.18	38.79	38.21	47.77	44.49	
143	รัฐประชา 509	หนองวัวซอ 2	8	49.69	41.25	30.94	29.30	37.80	
144	บ้านหนองเม็กห้วยทราย	หนองวัวซอ 2	16	46.88	36.78	35.31	31.64	37.65	
145	บ้านหนองแวงฮีคำหมากคูน	หนองวัวซอ 2	20	45.03	34.43	33.50	31.09	36.01	
146	บ้านหมากหญ้า	หนองวัวซอ 2	11	44.20	26.68	26.82	28.41	31.53	
147	บ้านโคกหนองแสง	หนองวัวซอ 2	7	43.14	30.34	33.93	31.25	34.67	
148	ชุมชนหนองแสง	หนองวัวซอ 2	8	42.38	32.31	37.50	29.69	35.47	
149	บ้านห้วยไร่	หนองวัวซอ 3	1	74.25	59.75	35.00	46.88	53.97	
150	บ้านหนองแวงจุมพล	หนองวัวซอ 3	14	53.75	40.13	30.36	33.26	39.38	

ตารางที่ 10 ผลการทดสอบทางการศึกษาระดับชาติด้านพื้นฐาน (O-NET) ชั้นประถมศึกษาปีที่ 6 ปีการศึกษา 2564

โรงเรียนที่มีนักเรียนสมัครใจสอบ ในสังกัดสำนักงานเขตพื้นที่การศึกษาประถมศึกษาอุดรธานี เขต 1

ที่	ชื่อโรงเรียน	กลุ่มโรงเรียน	จำนวนนักเรียน (คน)	คะแนนเฉลี่ย					หมายเหตุ
				ไทย	คณิต	วิทย์	อังกฤษ	รวม	
151	บ้านโคกล่าม	หนองวัวซอ 3	13	52.79	38.63	29.62	37.02	39.52	<div style="display: flex; flex-direction: column; align-items: center;"> <div style="display: flex; align-items: center; margin-bottom: 10px;"> <div style="width: 15px; height: 15px; background-color: #c8e6c9; margin-right: 5px;"></div> ค่าเฉลี่ยสูงกว่าระดับประเทศ </div> <div style="display: flex; align-items: center;"> <div style="width: 15px; height: 15px; background-color: #fff9c4; margin-right: 5px;"></div> ค่าเฉลี่ยสูงกว่าระดับเขตพื้นที่ </div> </div>
152	บ้านโคกผักหอม	หนองวัวซอ 3	22	52.72	33.51	33.75	36.08	39.02	
153	บ้านหนองบัวเงิน	หนองวัวซอ 3	10	49.40	29.23	32.75	33.75	36.28	
154	ชุมชนกุดหมากไฟ	หนองวัวซอ 3	16	48.89	38.04	37.03	30.66	38.66	
155	บ้านอุบมุง	หนองวัวซอ 3	8	46.34	35.64	34.06	28.91	36.24	
156	บ้านดงบัง	หนองวัวซอ 3	6	46.04	29.98	25.42	30.73	33.04	
157	บ้านโนนชัยศรี	หนองวัวซอ 3	4	42.13	26.63	37.50	28.91	33.79	
158	บ้านถิ่น สุชาวิทยา	เพ็ญ 2	นักเรียนขาดสอบ						
159	บ้านดงเค็ง (นำวัฒนาอุปถัมภ์)	เมือง 2	นักเรียนขาดสอบ						
160	บ้านถ่อนน้อยหนองไผ่คำ	เมือง 6	นักเรียนขาดสอบ						
161	บ้านหนองนาเจริญ	เมือง 9	นักเรียนขาดสอบ						
ระดับเขตพื้นที่			2,192	47.56	34.58	32.45	34.32	37.23	
ระดับ สพฐ.			288,108	49.54	35.85	33.68	35.46	38.63	
ระดับประเทศ			433,005	50.38	36.83	34.31	39.22	40.19	

ตารางที่ 11 ผลการพัฒนาการทดสอบทางการศึกษาระดับชาติขั้นพื้นฐาน (O-NET) ชั้นประถมศึกษาปีที่ 6 ปีการศึกษา 2563 และปีการศึกษา 2564

โรงเรียนที่มีนักเรียนสมัครใจสอบ ในสังกัดสำนักงานเขตพื้นที่การศึกษาประถมศึกษาอุตรธานี เขต 1

ที่	ชื่อโรงเรียน	กลุ่มโรงเรียน	ไทย			คณิต			วิทย์			อังกฤษ			เฉลี่ย		
			64	63	พัฒนา	64	63	พัฒนา	64	63	พัฒนา	64	63	พัฒนา	64	63	พัฒนา
1	บ้านศรีสุวรรณดงสัมพันธ์โพธิ์สว่าง	เพ็ญ 1	66.63	54.58	12.05	43.19	18.33	24.86	25.00	33.55	-8.55	40.63	37.50	3.13	43.86	35.99	7.87
2	บ้านใหม่	เพ็ญ 1	31.13	33.00	-1.87	26.63	21.67	4.96	30.00	22.37	7.63	31.25	25.00	6.25	29.75	25.51	4.24
3	บ้านโพธิ์งามหนองตุ	เพ็ญ 1	55.55	58.20	-2.65	25.33	21.88	3.45	32.00	35.05	-3.05	41.88	38.59	3.29	38.69	38.43	0.26
4	บ้านแพ่งศรี	เพ็ญ 1	56.33	62.00	-5.67	33.13	22.50	10.63	50.00	39.25	10.75	36.46	30.00	6.46	43.98	38.44	5.54
5	บ้านหนองนาไฮโนนสะอาด	เพ็ญ 1	41.54	47.81	-6.27	30.42	25.56	4.86	32.08	38.65	-6.57	22.92	27.78	-4.86	31.74	34.95	-3.21
6	ดงยางวังโตนวิทยา	เพ็ญ 1	42.24	49.55	-7.31	35.73	24.69	11.04	28.38	36.15	-7.77	30.00	30.31	-0.31	34.09	35.18	-1.09
7	บ้านโคกกลาง	เพ็ญ 1	35.12	45.10	-9.98	30.80	24.00	6.80	28.66	31.16	-2.50	27.57	27.80	-0.23	30.54	32.02	-1.48
8	บ้านดงปอ	เพ็ญ 1	55.98	66.21	-10.23	34.31	27.50	6.81	39.55	34.18	5.37	40.06	33.33	6.73	42.48	40.31	2.17
9	อนุบาลเพ็ญประชานุกุล	เพ็ญ 1	40.86	51.57	-10.71	31.67	23.22	8.45	29.41	35.26	-5.85	29.81	32.01	-2.20	32.94	35.52	-2.58
10	บ้านหนองบัวบาน	เพ็ญ 1	33.50	45.63	-12.13	20.13	20.00	0.13	20.00	29.21	-9.21	32.81	28.33	4.48	26.61	30.79	-4.18
11	บ้านหนองแสนตอโนนสร้างคำ	เพ็ญ 1	40.05	52.81	-12.76	33.13	26.25	6.88	28.50	34.42	-5.92	27.50	43.13	-15.63	32.30	39.15	-6.86
12	บ้านนาส่อนโพธิ์ทัน	เพ็ญ 1	37.85	55.70	-17.85	30.53	26.00	4.53	25.50	38.35	-12.85	34.69	34.50	0.19	32.14	38.64	-6.50
13	บ้านนาพูนทรัพย์	เพ็ญ 2	70.50	51.88	18.62	55.88	25.00	30.88	32.50	40.66	-8.16	26.56	33.13	-6.57	46.36	37.67	8.69
14	บ้านดอนแก้ว	เพ็ญ 2	62.00	47.56	14.44	26.63	27.50	-0.87	33.50	36.24	-2.74	31.25	25.63	5.62	38.35	34.23	4.12
15	บ้านดงยางนารายณ์	เพ็ญ 2	52.40	39.90	12.50	27.93	19.44	8.49	42.50	32.56	9.94	31.25	30.28	0.97	38.52	30.55	7.97

ตารางที่ 11 ผลการพัฒนาการทดสอบทางการศึกษาระดับชาติขั้นพื้นฐาน (O-NET) ชั้นประถมศึกษาปีที่ 6 ปีการศึกษา 2563 และปีการศึกษา 2564

โรงเรียนที่มีนักเรียนสมัครใจสอบ ในสังกัดสำนักงานเขตพื้นที่การศึกษาประถมศึกษาอุตรธานี เขต 1

ที่	ชื่อโรงเรียน	กลุ่มโรงเรียน	ไทย			คณิต			วิทย์			อังกฤษ			เฉลี่ย		
			64	63	พัฒนา	64	63	พัฒนา	64	63	พัฒนา	64	63	พัฒนา	64	63	พัฒนา
16	ชุมชนบ้านธาตุ	เพ็ญ 2	43.94	38.08	5.86	29.88	24.17	5.71	27.50	31.23	-3.73	26.56	24.17	2.39	31.97	29.41	2.56
17	บ้านนาคอมนาดอกไม้	เพ็ญ 2	48.06	47.48	0.58	32.40	23.44	8.96	32.50	33.03	-0.53	25.69	31.56	-5.87	34.66	33.88	0.78
18	บ้านยามกาโนนคำ	เพ็ญ 2	41.97	44.79	-2.82	27.93	25.00	2.93	31.17	32.32	-1.15	25.00	26.88	-1.88	31.52	32.25	-0.73
19	บ้านหนองบ่อ	เพ็ญ 2	44.50	54.02	-9.52	29.63	32.50	-2.87	31.15	35.33	-4.18	26.92	28.13	-1.21	33.05	37.5	-4.45
20	บ้านสังขางน้ำขาว	เพ็ญ 2	41.00	52.38	-11.38	37.46	37.50	-0.04	31.11	36.18	-5.07	27.08	37.08	-10.00	34.16	40.79	-6.63
21	บ้านสะอาดนาพังศรีเจริญ	เพ็ญ 2	44.59	56.97	-12.38	32.71	27.06	5.65	33.04	36.41	-3.37	27.01	29.85	-2.84	34.34	37.57	-3.23
22	บ้านหม่อมโนนโนนสะอาด	เพ็ญ 2	32.53	49.25	-16.72	29.51	27.00	2.51	30.28	35.19	-4.91	27.78	38.25	-10.47	30.03	37.42	-7.40
23	บ้านยามกาใหญ่	เพ็ญ 2	47.06	68.31	-21.25	18.50	28.13	-9.63	27.50	42.17	-14.67	21.09	45.31	-24.22	28.54	46.12	-17.58
24	บ้านกิวดงมะไฟ	เพ็ญ 3	66.95	56.28	10.67	42.23	33.89	8.34	30.00	43.53	-13.53	35.63	51.39	-15.76	43.70	46.27	-2.57
25	บ้านสร้างหลวงสร้างคำ	เพ็ญ 3	53.92	49.13	4.79	31.68	21.67	10.01	27.78	34.71	-6.93	25.35	29.58	-4.23	34.68	33.77	0.91
26	บ้านหนองนกเขียนโนนทัน	เพ็ญ 3	36.63	35.42	1.21	27.44	18.33	9.11	24.06	19.40	4.66	18.75	25.83	-7.08	26.72	24.75	1.98
27	บ้านศรีบุญเรือง	เพ็ญ 3	43.19	49.93	-6.74	36.38	30.00	6.38	29.38	34.91	-5.53	27.34	37.86	-10.52	34.07	38.18	-4.10
28	บ้านนาปู่	เพ็ญ 3	36.27	43.13	-6.86	28.79	22.50	6.29	29.29	27.36	1.93	25.74	29.38	-3.64	30.02	30.59	-0.57
29	บ้านหลวงหัวสวาย	เพ็ญ 3	43.85	51.46	-7.61	26.63	30.42	-3.79	31.50	35.17	-3.67	31.88	38.33	-6.45	33.47	38.85	-5.39
30	บ้านดงใหญ่	เพ็ญ 3	49.72	58.88	-9.16	33.13	26.00	7.13	37.22	39.11	-1.89	26.39	34.25	-7.86	36.62	39.56	-2.95

ตารางที่ 11 ผลการพัฒนาการทดสอบทางการศึกษาระดับชาติขั้นพื้นฐาน (O-NET) ชั้นประถมศึกษาปีที่ 6 ปีการศึกษา 2563 และปีการศึกษา 2564

โรงเรียนที่มีนักเรียนสมัครใจสอบ ในสังกัดสำนักงานเขตพื้นที่การศึกษาประถมศึกษาอุดรธานี เขต 1

ที่	ชื่อโรงเรียน	กลุ่มโรงเรียน	ไทย			คณิต			วิทย์			อังกฤษ			เฉลี่ย		
			64	63	พัฒนา	64	63	พัฒนา	64	63	พัฒนา	64	63	พัฒนา	64	63	พัฒนา
31	บ้านหนองพง	เพ็ญ 4	54.20	44.25	9.95	35.73	26.67	9.06	38.00	32.07	5.93	31.88	30.00	1.88	39.95	33.25	6.71
32	บ้านยาง (คุรุราษฎร์วิทยา)	เพ็ญ 4	54.25	48.75	5.50	37.46	31.43	6.03	22.50	34.71	-12.21	36.46	26.07	10.39	37.67	35.24	2.43
33	บ้านโนนสว่าง	เพ็ญ 4	36.63	31.60	5.03	26.63	20.00	6.63	17.50	37.59	-20.09	20.31	28.00	-7.69	25.27	29.30	-4.03
34	บ้านคอนสวรรค์สินเจริญ	เพ็ญ 4	57.38	52.88	4.50	26.63	32.50	-5.87	28.75	50.33	-21.58	31.25	38.75	-7.50	36.00	43.62	-7.61
35	บ้านคอนเลียบ	เพ็ญ 4	45.75	43.94	1.81	26.63	17.50	9.13	32.50	31.49	1.01	29.17	25.63	3.54	33.51	29.64	3.87
36	บ้านโคกสว่าง	เพ็ญ 4	44.04	46.86	-2.82	32.20	25.00	7.20	27.86	36.36	-8.50	29.02	21.67	7.35	33.28	32.47	0.81
37	บ้านนาพัง	เพ็ญ 4	47.36	50.42	-3.06	29.41	18.33	11.08	29.29	20.05	9.24	31.70	30.83	0.87	34.44	29.91	4.53
38	บ้านหนองกุง	เพ็ญ 4	42.43	45.72	-3.29	29.88	24.38	5.50	28.75	27.05	1.70	37.19	37.50	-0.31	34.56	33.66	0.90
39	บ้านหม้อ	เพ็ญ 4	43.95	60.63	-16.68	37.03	40.00	-2.97	37.50	40.18	-2.68	28.13	26.25	1.88	36.65	41.77	-5.11
40	บ้านเตาไผ่	เพ็ญ 4	60.63	77.75	-17.12	33.13	45.00	-11.87	28.75	67.10	-38.35	28.13	77.50	-49.37	37.66	66.84	-29.18
41	บ้านสร้างแป้น	เพ็ญ 5	51.31	43.46	7.85	33.13	29.58	3.55	33.06	34.38	-1.32	30.90	26.25	4.65	37.10	33.42	3.68
42	บ้านนาทรายนาม่วง	เพ็ญ 5	52.04	45.88	6.16	39.63	26.88	12.75	31.35	35.68	-4.33	31.97	35.00	-3.03	38.75	35.86	2.89
43	บ้านห้วย	เพ็ญ 5	39.00	34.00	5.00	13.63	25.00	-11.37	20.00	40.50	-20.50	25.00	32.50	-7.50	24.41	33.00	-8.59
44	บ้านนาบัวไผ่วิทยา	เพ็ญ 5	49.58	47.18	2.40	37.81	28.18	9.63	35.71	33.30	2.41	30.36	29.32	1.04	38.37	34.50	3.87
45	บ้านโนนรังหนองผือวิทยา	เพ็ญ 5	41.39	49.59	-8.20	31.94	20.00	11.94	32.95	38.60	-5.65	29.83	26.88	2.95	34.03	33.77	0.26

ตารางที่ 11 ผลการพัฒนาการทดสอบทางการศึกษาระดับชาติขั้นพื้นฐาน (O-NET) ชั้นประถมศึกษาปีที่ 6 ปีการศึกษา 2563 และปีการศึกษา 2564

โรงเรียนที่มีนักเรียนสมัครใจสอบ ในสังกัดสำนักงานเขตพื้นที่การศึกษาประถมศึกษาอุดรธานี เขต 1

ที่	ชื่อโรงเรียน	กลุ่มโรงเรียน	ไทย			คณิต			วิทย์			อังกฤษ			เฉลี่ย		
			64	63	พัฒนา	64	63	พัฒนา	64	63	พัฒนา	64	63	พัฒนา	64	63	พัฒนา
46	บ้านยางซอง	เพ็ญ 5	47.11	60.95	-13.84	37.77	30.71	7.06	35.71	37.39	-1.68	39.29	32.14	7.15	39.97	40.30	-0.33
47	บ้านทอนดอนยาว	เพ็ญ 5	33.94	50.86	-16.92	25.58	28.18	-2.60	29.86	32.53	-2.67	25.35	32.73	-7.38	28.68	36.08	-7.39
48	บ้านดอนอุดม (เนยอุปถัมภ์)	เมือง 1	52.05	56.75	-4.70	35.85	25.00	10.85	40.00	25.30	14.70	25.00	27.50	-2.50	38.23	33.64	4.59
49	บ้านหมากแข้ง	เมือง 1	50.00	57.19	-7.19	36.43	28.67	7.76	33.54	37.16	-3.62	38.44	45.99	-7.55	39.60	42.25	-2.65
50	บ้านม่วงสว่างสามัคคี	เมือง 1	51.17	63.10	-11.93	35.29	27.08	8.21	38.33	35.23	3.10	33.85	41.67	-7.82	39.66	41.77	-2.11
51	อนุบาลอุดรธานี	เมือง 2	54.12	62.86	-8.74	40.91	38.67	2.24	36.14	45.17	-9.03	46.40	54.61	-8.21	44.39	50.33	-5.94
52	บ้านหนองขุ่นเหล่าหลักวิทยา	เมือง 3	53.42	44.08	9.34	29.88	27.69	2.19	34.17	36.75	-2.58	35.94	31.73	4.21	38.35	35.06	3.29
53	บ้านนิคมพัฒนา	เมือง 3	46.57	44.70	1.87	25.70	27.00	-1.30	25.00	34.94	-9.94	29.02	32.00	-2.98	31.57	34.66	-3.09
54	บ้านปากดงส่งเสริมธรรม	เมือง 3	38.20	39.61	-1.41	31.83	24.44	7.39	23.50	34.18	-10.68	26.25	24.44	1.81	29.95	30.67	-0.72
55	ชุมชนนิคมสร้างตนเองเชียงพิณ 2	เมือง 3	41.50	46.58	-5.08	31.50	20.83	10.67	19.38	34.08	-14.70	24.22	23.33	0.89	29.15	31.21	-2.06
56	บ้านนาแอง	เมือง 3	41.35	50.63	-9.28	31.55	30.63	0.92	26.25	33.23	-6.98	26.56	26.25	0.31	31.43	35.19	-3.76
57	บ้านเชียงพิณ	เมือง 3	56.63	66.54	-9.91	33.13	27.14	5.99	36.50	36.70	-0.20	34.69	43.93	-9.24	40.24	43.58	-3.34
58	บ้านดงอุดม	เมือง 4	54.75	43.90	10.85	26.63	30.50	-3.87	47.50	33.67	13.83	34.38	35.75	-1.37	40.82	35.96	4.86
59	บ้านเลื่อม	เมือง 4	49.50	46.20	3.30	30.69	25.60	5.09	33.44	31.01	2.43	23.05	30.70	-7.65	34.17	33.38	0.79
60	บ้านเม่น	เมือง 4	78.25	77.00	1.25	65.63	31.00	34.63	47.50	34.18	13.32	71.88	74.00	-2.12	65.82	54.05	11.77

ตารางที่ 11 ผลการพัฒนาการทดสอบทางการศึกษาระดับชาติขั้นพื้นฐาน (O-NET) ชั้นประถมศึกษาปีที่ 6 ปีการศึกษา 2563 และปีการศึกษา 2564

โรงเรียนที่มีนักเรียนสมัครใจสอบ ในสังกัดสำนักงานเขตพื้นที่การศึกษาประถมศึกษาอุดรธานี เขต 1

ที่	ชื่อโรงเรียน	กลุ่มโรงเรียน	ไทย			คณิต			วิทย์			อังกฤษ			เฉลี่ย		
			64	63	พัฒนา	64	63	พัฒนา	64	63	พัฒนา	64	63	พัฒนา	64	63	พัฒนา
61	บ้านพรานเหมือน	เมือง 4	55.92	56.14	-0.22	34.21	35.00	-0.79	43.75	44.94	-1.19	30.73	43.57	-12.84	41.15	44.91	-3.76
62	หนองสำโรงวิทยา	เมือง 4	53.32	53.94	-0.62	30.73	29.40	1.33	29.47	34.77	-5.30	35.03	37.50	-2.47	37.14	38.90	-1.77
63	บ้านแก่น้อย	เมือง 4	50.81	59.67	-8.86	42.88	36.67	6.21	35.00	35.22	-0.22	35.16	42.50	-7.34	40.96	43.52	-2.55
64	บ้านหนองขาม (ค่ายเสนีย์อูปถัมภ์)	เมือง 4	44.86	57.55	-12.69	32.05	27.50	4.55	32.87	40.72	-7.85	30.79	39.88	-9.09	35.14	41.41	-6.27
65	บ้านขาว	เมือง 4	49.95	62.68	-12.73	34.43	32.86	1.57	27.50	36.98	-9.48	30.63	42.14	-11.51	35.63	43.67	-8.04
66	ชุมชนนากว้างพัฒนศึกษา	เมือง 4	42.50	63.75	-21.25	28.25	27.50	0.75	25.21	38.93	-13.72	25.78	42.50	-16.72	30.44	43.17	-12.74
67	เจ ซี บ้านอินทร์แปลง	เมือง 5	74.25	65.75	8.50	36.38	29.29	7.09	33.75	36.98	-3.23	43.75	35.71	8.04	47.03	41.93	5.10
68	บ้านตาด	เมือง 5	50.69	51.51	-0.82	31.20	27.42	3.78	32.33	38.47	-6.14	32.50	37.66	-5.16	36.68	38.77	-2.09
69	ผ่านศึกสงเคราะห์	เมือง 5	54.25	57.95	-3.70	28.25	22.00	6.25	23.13	34.94	-11.81	34.38	46.50	-12.12	35.00	40.35	-5.35
70	บ้านสุขสมบูรณ์	เมือง 5	45.02	53.39	-8.37	39.63	24.44	15.19	28.64	42.82	-14.18	28.69	35.28	-6.59	35.50	38.98	-3.49
71	บ้านดงมะกรูดทรายทอง	เมือง 5	51.33	62.30	-10.97	33.90	24.50	9.40	31.75	35.39	-3.64	41.25	43.25	-2.00	39.56	41.36	-1.80
72	บ้านโนนเตี๊	เมือง 5	44.89	56.16	-11.27	33.13	25.00	8.13	31.79	30.85	0.94	32.14	37.50	-5.36	35.49	37.38	-1.89
73	บ้านหลุบหวายป่าขาม	เมือง 5	50.39	62.57	-12.18	36.74	24.29	12.45	26.39	46.21	-19.82	32.64	38.57	-5.93	36.54	42.91	-6.37
74	บ้านเขประชาอุทิศ	เมือง 6	55.75	54.05	1.70	37.46	26.00	11.46	44.17	39.11	5.06	32.29	44.00	-11.71	42.42	40.79	1.63
75	บ้านโก้ย	เมือง 6	56.69	60.14	-3.45	34.75	30.71	4.04	27.50	40.67	-13.17	41.41	37.14	4.27	40.09	42.17	-2.08

ตารางที่ 11 ผลการพัฒนาการทดสอบทางการศึกษาระดับชาติขั้นพื้นฐาน (O-NET) ชั้นประถมศึกษาปีที่ 6 ปีการศึกษา 2563 และปีการศึกษา 2564

โรงเรียนที่มีนักเรียนสมัครใจสอบ ในสังกัดสำนักงานเขตพื้นที่การศึกษาประถมศึกษาอุดรธานี เขต 1

ที่	ชื่อโรงเรียน	กลุ่มโรงเรียน	ไทย			คณิต			วิทย์			อังกฤษ			เฉลี่ย		
			64	63	พัฒนา	64	63	พัฒนา	64	63	พัฒนา	64	63	พัฒนา	64	63	พัฒนา
76	บ้านหนองบัวประชาสรรค์	เมือง 6	45.69	56.06	-10.37	28.13	15.63	12.50	28.85	33.46	-4.61	26.20	32.50	-6.30	32.22	34.41	-2.20
77	บ้านดอนหาดดงเหล่าต้อง	เมือง 6	48.40	67.00	-18.60	37.03	22.50	14.53	32.50	36.86	-4.36	33.75	42.50	-8.75	37.92	42.22	-4.30
78	บ้านหนองคอนแสน	เมือง 6	28.50	62.25	-33.75	33.13	27.50	5.63	25.00	49.35	-24.35	40.63	53.75	-13.12	31.82	48.21	-16.40
79	บ้านขมิ้นบ่อโคลน	เมือง 7	68.50	62.42	6.08	46.13	36.67	9.46	33.75	42.94	-9.19	48.44	57.08	-8.64	49.21	49.78	-0.57
80	บ้านหมากตูมดอนยานาง	เมือง 7	42.35	39.31	3.04	34.17	23.89	10.28	26.35	28.69	-2.34	28.13	24.44	3.69	32.75	29.08	3.67
81	ประชาสามัคคี	เมือง 7	48.30	47.25	1.05	35.85	32.78	3.07	34.00	33.97	0.03	33.13	36.94	-3.81	37.82	37.74	0.09
82	มิตรภาพ 6	เมือง 7	52.00	51.77	0.23	28.79	24.09	4.70	32.22	35.21	-2.99	29.17	32.95	-3.78	35.55	36.01	-0.46
83	ไทยรัฐวิทยา92 (ชุมชนนาข่า)	เมือง 7	60.83	62.60	-1.77	42.98	35.87	7.11	37.92	33.57	4.35	38.54	39.57	-1.03	45.07	42.90	2.17
84	บ้านงอยเลิงทอง	เมือง 7	54.72	56.86	-2.14	38.89	29.29	9.60	34.69	41.77	-7.08	27.73	28.57	-0.84	39.01	39.12	-0.12
85	บ้านเหล่าดอนแดง	เมือง 7	59.75	61.92	-2.17	42.88	15.00	27.88	35.00	40.50	-5.50	26.56	35.00	-8.44	41.05	38.11	2.94
86	บ้านท่าตูมดงสระพัง	เมือง 7	55.95	63.84	-7.89	33.78	31.25	2.53	37.00	38.69	-1.69	40.31	45.94	-5.63	41.76	44.93	-3.17
87	บ้านถ่อนใหญ่ถ่อนน้อย	เมือง 7	42.61	51.00	-8.39	32.20	24.29	7.91	29.82	32.11	-2.29	30.36	30.00	0.36	33.75	34.35	-0.60
88	บ้านโนนยาง	เมือง 7	47.50	56.07	-8.57	33.13	30.00	3.13	25.00	36.70	-11.70	34.38	34.38	0.00	35.00	39.54	-4.54
89	บ้านนาคำหลวง	เมือง 7	45.61	54.50	-8.89	31.50	27.78	3.72	28.44	37.06	-8.62	29.88	36.81	-6.93	33.86	39.04	-5.18
90	บ้านดอนหวาย	เมือง 7	30.17	52.50	-22.33	15.79	30.00	-14.21	23.33	42.73	-19.40	34.38	33.75	0.63	25.92	39.75	-13.83

ตารางที่ 11 ผลการพัฒนาการทดสอบทางการศึกษาระดับชาติขั้นพื้นฐาน (O-NET) ชั้นประถมศึกษาปีที่ 6 ปีการศึกษา 2563 และปีการศึกษา 2564

โรงเรียนที่มีนักเรียนสมัครใจสอบ ในสังกัดสำนักงานเขตพื้นที่การศึกษาประถมศึกษาอุดรธานี เขต 1

ที่	ชื่อโรงเรียน	กลุ่มโรงเรียน	ไทย			คณิต			วิทย์			อังกฤษ			เฉลี่ย		
			64	63	พัฒนา	64	63	พัฒนา	64	63	พัฒนา	64	63	พัฒนา	64	63	พัฒนา
91	บ่อน้อยประชาสรรค์	เมือง 8	38.75	31.96	6.79	22.73	20.38	2.35	31.00	31.65	-0.65	35.63	26.92	8.71	32.03	27.73	4.30
92	บ้านเชียงยืน	เมือง 8	45.86	40.98	4.88	41.86	22.05	19.81	26.67	29.69	-3.02	24.31	30.00	-5.69	34.68	30.68	4.00
93	บ้านปองมหิตลอนุสรณ์ 6	เมือง 8	47.13	46.50	0.63	29.88	35.00	-5.12	41.25	29.10	12.15	33.59	27.50	6.09	37.96	34.53	3.44
94	บ้านหนองตอสูงแคน	เมือง 8	41.68	46.75	-5.07	30.82	25.71	5.11	29.09	36.90	-7.81	24.15	30.00	-5.85	31.44	34.84	-3.41
95	บ้านจำปา	เมือง 8	34.89	45.96	-11.07	35.36	28.46	6.90	29.17	33.40	-4.23	29.17	34.23	-5.06	32.15	35.51	-3.36
96	บ้านหนองน้ำเค็ม	เมือง 8	40.71	55.58	-14.87	27.71	28.89	-1.18	30.42	34.88	-4.46	33.85	38.33	-4.48	33.17	39.42	-6.25
97	บ้านโคกสว่าง	สร้างคอม 1	64.25	25.00	39.25	20.13	25.00	-4.87	42.50	10.75	31.75	28.13	22.50	5.63	38.75	20.81	17.94
98	บ้านนาสะอาด	สร้างคอม 1	62.92	44.06	18.86	30.96	24.38	6.58	36.67	31.24	5.43	37.50	27.50	10.00	42.01	31.80	10.22
99	บ้านนาหว้า (สันติราษฎร์พิทยาคม)	สร้างคอม 1	63.83	46.35	17.48	37.46	27.00	10.46	40.00	28.36	11.64	31.25	29.50	1.75	43.14	32.80	10.33
100	บ้านดงผักเทียม	สร้างคอม 1	34.19	29.33	4.86	28.25	21.67	6.58	33.75	26.57	7.18	32.81	22.50	10.31	32.25	25.02	7.23
101	บ้านท่าเสียว	สร้างคอม 1	50.75	56.59	-5.84	46.13	25.91	20.22	48.75	33.43	15.32	31.25	30.45	0.80	44.22	36.60	7.63
102	อนุบาลสร้างคอม	สร้างคอม 1	45.10	51.24	-6.14	33.79	21.61	12.18	31.65	35.55	-3.90	28.13	32.29	-4.16	34.67	35.17	-0.51
103	บ้านเชียงดา	สร้างคอม 1	47.34	64.43	-17.09	34.10	28.50	5.60	34.11	46.33	-12.22	35.94	51.50	-15.56	37.87	47.69	-9.82
104	บ้านโนนชาตวรบุลวิทยา	สร้างคอม 1	34.96	55.61	-20.65	26.63	19.44	7.19	35.00	34.81	0.19	30.21	38.61	-8.40	31.70	37.12	-5.42
105	บ้านดอนบาก	สร้างคอม 2	50.75	46.69	4.06	33.13	23.33	9.80	35.36	35.30	0.06	36.61	25.28	11.33	38.96	32.65	6.31

ตารางที่ 11 ผลการพัฒนาการทดสอบทางการศึกษาระดับชาติขั้นพื้นฐาน (O-NET) ชั้นประถมศึกษาปีที่ 6 ปีการศึกษา 2563 และปีการศึกษา 2564

โรงเรียนที่มีนักเรียนสมัครใจสอบ ในสังกัดสำนักงานเขตพื้นที่การศึกษาประถมศึกษาอุดรธานี เขต 1

ที่	ชื่อโรงเรียน	กลุ่มโรงเรียน	ไทย			คณิต			วิทย์			อังกฤษ			เฉลี่ย		
			64	63	พัฒนา	64	63	พัฒนา	64	63	พัฒนา	64	63	พัฒนา	64	63	พัฒนา
106	บ้านขาด	สร้างคอม 2	49.90	46.23	3.67	33.23	23.21	10.02	33.33	34.13	-0.80	33.33	40.54	-7.21	37.45	36.03	1.42
107	บ้านนามั่ง	สร้างคอม 2	51.37	49.87	1.50	31.83	25.77	6.06	31.00	35.83	-4.83	26.46	34.04	-7.58	35.17	36.38	-1.21
108	บ้านน้ำเที่ยง	สร้างคอม 2	40.50	43.19	-2.69	30.53	25.00	5.53	23.00	30.21	-7.21	26.25	25.63	0.62	30.07	31.01	-0.94
109	บ้านน่าน้ำขุ่น	สร้างคอม 2	49.00	53.02	-4.02	38.33	26.33	12.00	32.50	35.69	-3.19	30.63	28.83	1.80	37.62	35.97	1.65
110	บ้านยวด	สร้างคอม 2	40.50	45.33	-4.83	34.36	25.83	8.53	27.95	33.95	-6.00	22.44	27.08	-4.64	31.31	33.05	-1.74
111	บ้านศรีชมชื่นบุญชิตวิทยา	สร้างคอม 2	45.94	50.85	-4.91	33.13	25.00	8.13	40.63	31.01	9.62	24.22	23.00	1.22	35.98	32.47	3.51
112	โคกโพธิ์วิทยา	สร้างคอม 2	40.05	47.65	-7.60	31.45	20.63	10.82	30.42	34.99	-4.57	29.90	25.63	4.27	32.96	32.23	0.73
113	บ้านหินโงม	สร้างคอม 2	32.93	48.86	-15.93	24.80	23.93	0.87	29.75	34.68	-4.93	25.63	27.86	-2.23	28.28	33.83	-5.56
114	บ้านดอนเต็อ	สร้างคอม 2	31.18	48.92	-17.74	37.77	24.17	13.60	20.36	38.23	-17.87	28.13	24.38	3.75	29.36	33.93	-4.57
115	บ้านตลิ่งชัน-สร้างแก้ว	สร้างคอม 2	33.58	53.04	-19.46	27.49	23.33	4.16	30.00	32.28	-2.28	29.51	32.50	-2.99	30.15	35.29	-5.14
116	นิคมสร้างตนเองเชียงพิณ 1	หนองวัวซอ 1	53.88	42.43	11.45	46.13	34.29	11.84	42.50	39.77	2.73	46.88	31.43	15.45	47.35	36.98	10.37
117	อนุบาลหนองวัวซอ	หนองวัวซอ 1	43.36	49.91	-6.55	31.39	26.25	5.14	31.01	35.64	-4.63	31.73	31.28	0.45	34.37	35.77	-1.40
118	บ้านหนองแสงสร้อย	หนองวัวซอ 1	33.35	42.18	-8.83	25.33	24.67	0.66	28.83	30.13	-1.30	26.25	31.50	-5.25	28.44	32.12	-3.68
119	บ้านหนองบัวบาน	หนองวัวซอ 1	38.81	56.40	-17.59	29.88	24.58	5.30	35.63	40.45	-4.82	35.55	40.83	-5.28	34.97	40.57	-5.60
120	บ้านน้ำพัน	หนองวัวซอ 1	38.17	63.31	-25.14	43.96	35.00	8.96	33.33	40.53	-7.20	36.46	58.13	-21.67	37.98	49.24	-11.26

ตารางที่ 11 ผลการพัฒนาการทดสอบทางการศึกษาระดับชาติขั้นพื้นฐาน (O-NET) ชั้นประถมศึกษาปีที่ 6 ปีการศึกษา 2563 และปีการศึกษา 2564

โรงเรียนที่มีนักเรียนสมัครใจสอบ ในสังกัดสำนักงานเขตพื้นที่การศึกษาประถมศึกษาอุดรธานี เขต 1

ที่	ชื่อโรงเรียน	กลุ่มโรงเรียน	ไทย			คณิต			วิทย์			อังกฤษ			เฉลี่ย		
			64	63	พัฒนา	64	63	พัฒนา	64	63	พัฒนา	64	63	พัฒนา	64	63	พัฒนา
121	บ้านเสาเล้า	หนองวัวซอ 2	56.50	50.50	6.00	36.38	40.00	-3.62	33.75	22.15	11.60	36.72	32.50	4.22	40.84	36.29	4.55
122	บ้านหนองอ้อ	หนองวัวซอ 2	53.18	58.38	-5.20	38.79	23.46	15.33	38.21	38.51	-0.30	47.77	41.73	6.04	44.49	40.52	3.97
123	บ้านโคกหนองแสง	หนองวัวซอ 2	43.14	48.88	-5.74	30.34	26.25	4.09	33.93	39.48	-5.55	31.25	34.06	-2.81	34.67	37.17	-2.50
124	บ้านหมากหญ้า	หนองวัวซอ 2	44.20	53.57	-9.37	26.68	21.67	5.01	26.82	36.29	-9.47	28.41	29.33	-0.92	31.53	35.22	-3.69
125	ชุมชนหนองแสง	หนองวัวซอ 2	42.38	53.81	-11.43	32.31	16.67	15.64	37.50	36.56	0.94	29.69	31.94	-2.25	35.47	34.75	0.72
126	รัฐประชา 509	หนองวัวซอ 2	49.69	61.67	-11.98	41.25	30.56	10.69	30.94	42.20	-11.26	29.30	45.56	-16.26	37.80	45.00	-7.20
127	บ้านห้วยไร่	หนองวัวซอ 3	74.25	56.15	18.10	59.75	44.00	15.75	35.00	41.65	-6.65	46.88	33.50	13.38	53.97	43.83	10.15
128	บ้านหนองแวงจุมพล	หนองวัวซอ 3	53.75	52.68	1.07	40.13	28.33	11.80	30.36	36.36	-6.00	33.26	39.72	-6.46	39.38	39.27	0.10
129	บ้านโคกผักหอม	หนองวัวซอ 3	52.72	55.39	-2.67	33.51	25.45	8.06	33.75	39.07	-5.32	36.08	40.23	-4.15	39.02	40.04	-1.02
130	บ้านโคกล่าม	หนองวัวซอ 3	52.79	56.00	-3.21	38.63	30.38	8.25	29.62	36.56	-6.94	37.02	43.46	-6.44	39.52	41.60	-2.09
131	บ้านอุบมุง	หนองวัวซอ 3	46.34	50.64	-4.30	35.64	22.73	12.91	34.06	29.62	4.44	28.91	30.00	-1.09	36.24	33.25	2.99
132	บ้านหนองบัวเงิน	หนองวัวซอ 3	49.40	57.97	-8.57	29.23	25.63	3.60	32.75	35.68	-2.93	33.75	32.19	1.56	36.28	37.87	-1.59
133	ชุมชนกุดหมากไฟ	หนองวัวซอ 3	48.89	60.91	-12.02	38.04	27.50	10.54	37.03	34.73	2.30	30.66	41.25	-10.59	38.66	41.10	-2.44
134	บ้านดงบัง	หนองวัวซอ 3	46.04	58.20	-12.16	29.98	25.00	4.98	25.42	33.29	-7.87	30.73	44.50	-13.77	33.04	40.25	-7.21
135	บ้านโนนชัยศรี	หนองวัวซอ 3	42.13	58.50	-16.37	26.63	25.00	1.63	37.50	40.13	-2.63	28.91	46.00	-17.09	33.79	42.41	-8.61

ตารางที่ 11 ผลการพัฒนาการทดสอบทางการศึกษาระดับชาติขั้นพื้นฐาน (O-NET) ชั้นประถมศึกษาปีที่ 6 ปีการศึกษา 2563 และปีการศึกษา 2564

โรงเรียนที่มีนักเรียนสมัครใจสอบ ในสังกัดสำนักงานเขตพื้นที่การศึกษาประถมศึกษาอุดรธานี เขต 1

ที่	ชื่อโรงเรียน	กลุ่มโรงเรียน	ไทย			คณิต			วิทย์			อังกฤษ			เฉลี่ย		
			64	63	พัฒนา	64	63	พัฒนา	64	63	พัฒนา	64	63	พัฒนา	64	63	พัฒนา
	ระดับเขตพื้นที่		47.56	54.49	-6.93	34.58	28.57	6.01	32.45	37.50	-5.05	34.32	39.28	-4.96	37.23	39.96	-2.73
	ระดับ สพฐ.		49.54	54.96	-5.42	35.85	28.59	7.26	33.68	37.64	-3.96	35.46	38.87	-3.41	38.63	40.02	-1.38
	ระดับประเทศ		50.38	56.20	-5.82	36.83	29.99	6.84	34.31	38.78	-4.47	39.22	43.55	-4.33	40.19	42.13	-1.94

หมายเหตุ



หมายถึง ค่าเฉลี่ยพัฒนาสูงขึ้นมากกว่าร้อยละ 3

รายงานผลการทดสอบทางการศึกษาระดับชาตินิยมขั้นพื้นฐาน (O-NET)
ชั้นมัธยมศึกษาปีที่ 3 ปีการศึกษา 2564
ฉบับที่ 2 - ค่าสถิติแยกตามมาตรฐานการเรียนรู้สำหรับเขตพื้นที่การศึกษา

เขต สพป.อุดรธานี เขต 1

สังกัด สำนักงานคณะกรรมการการศึกษาขั้นพื้นฐาน

วิชา : ภาษาไทย (91)

ระดับ	จำนวนผู้เข้าสอบ	คะแนนเฉลี่ย (Mean)	ส่วนเบี่ยงเบนมาตรฐาน (S.D.)	คะแนนสูงสุด (Max.)	คะแนนต่ำสุด (Min.)	มัธยฐาน (Median)	ฐานนิยม (Mode)
ระดับเขตพื้นที่	717	48.47	15.39	87.44	9.47	47.93	61.64
ระดับสังกัด	244,300	52.13	16.27	99.00	0.00	52.78	59.90
ระดับประเทศ	336,696	51.19	16.59	99.00	0.00	51.80	59.40

มาตรฐานการเรียนรู้	คะแนนเต็ม	ค่าสถิติจำแนกตามระดับ					
		เขตพื้นที่		สังกัด		ประเทศ	
		Mean	S.D.	Mean	S.D.	Mean	S.D.
มาตรฐาน ท 1.1	100.00	49.69	20.82	53.51	21.44	52.58	21.67
มาตรฐาน ท 2.1	100.00	44.09	17.91	48.88	19.43	47.94	19.72
มาตรฐาน ท 3.1	100.00	75.10	26.98	79.68	25.50	78.53	26.23
มาตรฐาน ท 4.1	100.00	41.14	17.11	42.03	17.52	41.37	17.66
มาตรฐาน ท 5.1	100.00	52.49	32.16	53.44	32.34	52.27	32.43

มาตรฐานการเรียนรู้ที่เขตพื้นที่ควรเร่งพัฒนาเนื่องจากคะแนนเฉลี่ยของเขตพื้นที่ต่ำกว่าคะแนนเฉลี่ยระดับประเทศได้แก่

- 1.) มาตรฐาน ท 2.1
- 2.) มาตรฐาน ท 3.1
- 3.) มาตรฐาน ท 1.1
- 4.) มาตรฐาน ท 4.1

รายงานผลการทดสอบทางการศึกษาระดับชาตินิยมขั้นพื้นฐาน (O-NET)
ชั้นมัธยมศึกษาปีที่ 3 ปีการศึกษา 2564
ฉบับที่ 2 - ค่าสถิติแยกตามมาตรฐานการเรียนรู้สำหรับเขตพื้นที่การศึกษา

เขต สพป.อุดรธานี เขต 1

สังกัด สำนักงานคณะกรรมการการศึกษาขั้นพื้นฐาน

วิชา : ภาษาอังกฤษ (93)

ระดับ	จำนวนผู้เข้าสอบ	คะแนนเฉลี่ย (Mean)	ส่วนเบี่ยงเบนมาตรฐาน (S.D.)	คะแนนสูงสุด (Max.)	คะแนนต่ำสุด (Min.)	มัธยฐาน (Median)	ฐานนิยม (Mode)
ระดับเขตพื้นที่	717	27.57	10.18	84.38	6.25	25.00	25.00
ระดับสังกัด	243,007	30.79	13.84	100.00	0.00	28.13	25.00
ระดับประเทศ	335,135	31.11	14.30	100.00	0.00	28.13	25.00

มาตรฐานการเรียนรู้	คะแนนเต็ม	ค่าสถิติจำแนกตามระดับ					
		เขตพื้นที่		สังกัด		ประเทศ	
		Mean	S.D.	Mean	S.D.	Mean	S.D.
มาตรฐาน ต 1.1	100.00	27.71	14.97	30.85	18.04	31.16	18.43
มาตรฐาน ต 1.2	100.00	28.69	18.74	32.94	21.64	33.38	22.09
มาตรฐาน ต 1.3	100.00	24.35	16.42	27.13	17.34	27.37	17.54
มาตรฐาน ต 2.1	100.00	29.64	32.40	33.06	33.50	33.37	33.72
มาตรฐาน ต 2.2	100.00	29.78	24.61	32.11	26.14	32.36	26.31

มาตรฐานการเรียนรู้ที่เขตพื้นที่ควรเร่งพัฒนาเนื่องจากคะแนนเฉลี่ยของเขตพื้นที่ต่ำกว่าคะแนนเฉลี่ยระดับประเทศได้แก่

- 1.) มาตรฐาน ต 1.2
- 2.) มาตรฐาน ต 2.1
- 3.) มาตรฐาน ต 1.1
- 4.) มาตรฐาน ต 1.3
- 5.) มาตรฐาน ต 2.2

รายงานผลการทดสอบทางการศึกษาระดับชาตินิยมขั้นพื้นฐาน (O-NET)
ชั้นมัธยมศึกษาปีที่ 3 ปีการศึกษา 2564
ฉบับที่ 2 - ค่าสถิติแยกตามมาตรฐานการเรียนรู้สำหรับเขตพื้นที่การศึกษา

เขต สพป.อุดรธานี เขต 1

สังกัด สำนักงานคณะกรรมการการศึกษาขั้นพื้นฐาน

วิชา : คณิตศาสตร์ (94)

ระดับ	จำนวนผู้เข้าสอบ	คะแนนเฉลี่ย (Mean)	ส่วนเบี่ยงเบนมาตรฐาน (S.D.)	คะแนนสูงสุด (Max.)	คะแนนต่ำสุด (Min.)	มัธยฐาน (Median)	ฐานนิยม (Mode)
ระดับเขตพื้นที่	717	21.24	10.02	78.50	0.00	19.00	19.00
ระดับสังกัด	244,044	24.75	14.75	100.00	0.00	23.75	19.00
ระดับประเทศ	336,284	24.47	14.58	100.00	0.00	23.75	19.00

มาตรฐานการเรียนรู้	คะแนนเต็ม	ค่าสถิติจำแนกตามระดับ					
		เขตพื้นที่		สังกัด		ประเทศ	
		Mean	S.D.	Mean	S.D.	Mean	S.D.
มาตรฐาน ค 1.1	100.00	13.11	18.88	16.65	23.22	16.37	23.02
มาตรฐาน ค 1.2	100.00	23.57	30.61	25.15	31.38	25.04	31.33
มาตรฐาน ค 1.3	100.00	23.98	18.49	29.78	25.15	29.31	24.95
มาตรฐาน ค 2.1	100.00	20.22	28.73	21.03	29.27	21.01	29.24
มาตรฐาน ค 2.2	100.00	24.38	17.37	27.66	19.94	27.46	19.87
มาตรฐาน ค 3.1	100.00	13.23	22.55	16.59	26.04	16.23	25.79
มาตรฐาน ค 3.2	100.00	32.22	46.73	34.58	47.56	34.18	47.43

มาตรฐานการเรียนรู้ที่เขตพื้นที่ควรเร่งพัฒนาเนื่องจากคะแนนเฉลี่ยของเขตพื้นที่ต่ำกว่าคะแนนเฉลี่ยระดับประเทศได้แก่

- 1.) มาตรฐาน ค 1.3
- 2.) มาตรฐาน ค 1.1
- 3.) มาตรฐาน ค 2.2
- 4.) มาตรฐาน ค 3.1
- 5.) มาตรฐาน ค 3.2
- 6.) มาตรฐาน ค 1.2
- 7.) มาตรฐาน ค 2.1

รายงานผลการทดสอบทางการศึกษาระดับชาตินิยมขั้นพื้นฐาน (O-NET)
ชั้นมัธยมศึกษาปีที่ 3 ปีการศึกษา 2564
ฉบับที่ 2 - ค่าสถิติแยกตามมาตรฐานการเรียนรู้สำหรับเขตพื้นที่การศึกษา

เขต สพป.อุดรธานี เขต 1

สังกัด สำนักงานคณะกรรมการการศึกษาขั้นพื้นฐาน

วิชา : วิทยาศาสตร์ (95)

ระดับ	จำนวนผู้เข้าสอบ	คะแนนเฉลี่ย (Mean)	ส่วนเบี่ยงเบนมาตรฐาน (S.D.)	คะแนนสูงสุด (Max.)	คะแนนต่ำสุด (Min.)	มัธยฐาน (Median)	ฐานนิยม (Mode)
ระดับเขตพื้นที่	717	30.18	8.02	55.50	11.00	29.50	26.75
ระดับสังกัด	243,410	31.67	10.00	97.25	0.00	30.75	28.75
ระดับประเทศ	335,583	31.45	9.95	97.25	0.00	30.25	28.75

มาตรฐานการเรียนรู้	คะแนนเต็ม	ค่าสถิติจำแนกตามระดับ					
		เขตพื้นที่		สังกัด		ประเทศ	
		Mean	S.D.	Mean	S.D.	Mean	S.D.
มาตรฐาน ว 1.1	100.00	29.43	45.57	35.11	47.73	34.48	47.53
มาตรฐาน ว 1.2	100.00	27.00	21.14	27.03	21.16	26.73	21.07
มาตรฐาน ว 1.3	100.00	36.58	26.16	39.68	27.31	39.22	27.28
มาตรฐาน ว 2.1	100.00	44.24	22.25	46.85	23.23	46.48	23.20
มาตรฐาน ว 2.2	100.00	18.10	17.48	18.53	18.23	18.58	18.25
มาตรฐาน ว 2.3	100.00	27.98	18.22	29.86	19.34	29.72	19.30
มาตรฐาน ว 3.1	100.00	24.27	29.82	23.28	30.06	23.38	30.13
มาตรฐาน ว 3.2	100.00	29.02	17.07	30.80	18.68	30.68	18.67
มาตรฐาน ว 4.1	100.00	30.26	33.47	30.81	31.73	30.54	31.73
มาตรฐาน ว 4.2	100.00	37.52	33.31	39.09	33.20	38.75	33.27

มาตรฐานการเรียนรู้ที่เขตพื้นที่ควรเร่งพัฒนาเนื่องจากคะแนนเฉลี่ยของเขตพื้นที่ต่ำกว่าคะแนนเฉลี่ยระดับประเทศได้แก่

- 1.) มาตรฐาน ว 1.1
- 2.) มาตรฐาน ว 1.3
- 3.) มาตรฐาน ว 2.1
- 4.) มาตรฐาน ว 2.3
- 5.) มาตรฐาน ว 3.2
- 6.) มาตรฐาน ว 4.2
- 7.) มาตรฐาน ว 2.2
- 8.) มาตรฐาน ว 4.1

รายงานผลการทดสอบทางการศึกษาระดับชาตินิยมขั้นพื้นฐาน (O-NET)
ชั้นมัธยมศึกษาปีที่ 3 ปีการศึกษา 2564
ฉบับที่ 5 - ค่าสถิติแยกตามสาระการเรียนรู้สำหรับเขตพื้นที่การศึกษา

เขต สพป.อุตรธานี เขต 1 สังกัด สำนักงานคณะกรรมการการศึกษาขั้นพื้นฐาน

วิชา : ภาษาไทย (91)

ระดับ	จำนวนผู้เข้าสอบ	คะแนนเฉลี่ย (Mean)	ส่วนเบี่ยงเบน มาตรฐาน (S.D.)	คะแนนสูงสุด (Max.)	คะแนนต่ำสุด (Min.)	มัธยฐาน (Median)	ฐานนิยม (Mode)
ระดับเขตพื้นที่	717	48.47	15.39	87.44	9.47	47.93	61.64
ระดับสังกัด	244,300	52.13	16.27	99.00	0.00	52.78	59.90
ระดับประเทศ	336,696	51.19	16.59	99.00	0.00	51.80	59.40

สาระการเรียนรู้	คะแนนเต็ม	ค่าสถิติจำแนกตามระดับ					
		เขตพื้นที่		สังกัด		ประเทศ	
		Mean	S.D.	Mean	S.D.	Mean	S.D.
การอ่าน	100.00	49.69	20.82	53.51	21.44	52.58	21.67
การเขียน	100.00	44.09	17.91	48.88	19.43	47.94	19.72
การฟัง การดู และการพูด	100.00	75.10	26.98	79.68	25.50	78.53	26.23
หลักการใช้ภาษาไทย	100.00	41.14	17.11	42.03	17.52	41.37	17.66
วรรณคดีและวรรณกรรม	100.00	52.49	32.16	53.44	32.34	52.27	32.43

สาระการเรียนรู้ที่เขตพื้นที่ควรเร่งพัฒนาเนื่องจากคะแนนเฉลี่ยของเขตพื้นที่ต่ำกว่าคะแนนเฉลี่ยระดับประเทศได้แก่

- 1.) สาระ การเขียน
- 2.) สาระ การฟัง การดู และการพูด
- 3.) สาระ การอ่าน
- 4.) สาระ หลักการใช้ภาษาไทย

รายงานผลการทดสอบทางการศึกษาระดับชาตินิยมขั้นพื้นฐาน (O-NET)
ชั้นมัธยมศึกษาปีที่ 3 ปีการศึกษา 2564
ฉบับที่ 5 - ค่าสถิติแยกตามสาระการเรียนรู้สำหรับเขตพื้นที่การศึกษา

เขต สพป.อุตรธานี เขต 1 สังกัด สำนักงานคณะกรรมการการศึกษาขั้นพื้นฐาน

วิชา : ภาษาอังกฤษ (93)

ระดับ	จำนวนผู้เข้าสอบ	คะแนนเฉลี่ย (Mean)	ส่วนเบี่ยงเบน มาตรฐาน (S.D.)	คะแนนสูงสุด (Max.)	คะแนนต่ำสุด (Min.)	มัธยฐาน (Median)	ฐานนิยม (Mode)
ระดับเขตพื้นที่	717	27.57	10.18	84.38	6.25	25.00	25.00
ระดับสังกัด	243,007	30.79	13.84	100.00	0.00	28.13	25.00
ระดับประเทศ	335,135	31.11	14.30	100.00	0.00	28.13	25.00

สาระการเรียนรู้	คะแนนเต็ม	ค่าสถิติจำแนกตามระดับ					
		เขตพื้นที่		สังกัด		ประเทศ	
		Mean	S.D.	Mean	S.D.	Mean	S.D.
ภาษาเพื่อการสื่อสาร	100.00	27.07	10.57	30.41	14.02	30.74	14.48
ภาษาและวัฒนธรรม	100.00	29.73	20.49	32.42	22.27	32.70	22.51

สาระการเรียนรู้ที่เขตพื้นที่ควรเร่งพัฒนาเนื่องจากคะแนนเฉลี่ยของเขตพื้นที่ต่ำกว่าคะแนนเฉลี่ยระดับประเทศได้แก่

- 1.) สาระ ภาษาเพื่อการสื่อสาร
- 2.) สาระ ภาษาและวัฒนธรรม

รายงานผลการทดสอบทางการศึกษาระดับชาตินิยมขั้นพื้นฐาน (O-NET)
ชั้นมัธยมศึกษาปีที่ 3 ปีการศึกษา 2564
ฉบับที่ 5 - ค่าสถิติแยกตามสาระการเรียนรู้สำหรับเขตพื้นที่การศึกษา

เขต สพป.อุตรธานี เขต 1 สังกัด สำนักงานคณะกรรมการการศึกษาขั้นพื้นฐาน

วิชา : คณิตศาสตร์ (94)

ระดับ	จำนวนผู้เข้าสอบ	คะแนนเฉลี่ย (Mean)	ส่วนเบี่ยงเบน มาตรฐาน (S.D.)	คะแนนสูงสุด (Max.)	คะแนนต่ำสุด (Min.)	มัธยฐาน (Median)	ฐานนิยม (Mode)
ระดับเขตพื้นที่	717	21.24	10.02	78.50	0.00	19.00	19.00
ระดับสังกัด	244,044	24.75	14.75	100.00	0.00	23.75	19.00
ระดับประเทศ	336,284	24.47	14.58	100.00	0.00	23.75	19.00

สาระการเรียนรู้	คะแนนเต็ม	ค่าสถิติจำแนกตามระดับ					
		เขตพื้นที่		สังกัด		ประเทศ	
		Mean	S.D.	Mean	S.D.	Mean	S.D.
จำนวนและพีชคณิต	100.00	20.53	13.22	24.83	18.62	24.49	18.45
การวัดและเรขาคณิต	100.00	23.23	15.27	25.83	17.28	25.68	17.19
สถิติและความน่าจะเป็น	100.00	19.05	22.56	22.10	25.03	21.73	24.83

สาระการเรียนรู้ที่เขตพื้นที่ควรเร่งพัฒนาเนื่องจากคะแนนเฉลี่ยของเขตพื้นที่ต่ำกว่าคะแนนเฉลี่ยระดับประเทศได้แก่

- 1.) สาระ จำนวนและพีชคณิต
- 2.) สาระ สถิติและความน่าจะเป็น
- 3.) สาระ การวัดและเรขาคณิต

รายงานผลการทดสอบทางการศึกษาระดับชาตินิยมขั้นพื้นฐาน (O-NET)
ชั้นมัธยมศึกษาปีที่ 3 ปีการศึกษา 2564
ฉบับที่ 5 - ค่าสถิติแยกตามสาระการเรียนรู้สำหรับเขตพื้นที่การศึกษา

เขต สพป.อุตรธานี เขต 1 สังกัด สำนักงานคณะกรรมการการศึกษาขั้นพื้นฐาน

วิชา : วิทยาศาสตร์ (95)

ระดับ	จำนวนผู้เข้าสอบ	คะแนนเฉลี่ย (Mean)	ส่วนเบี่ยงเบน มาตรฐาน (S.D.)	คะแนนสูงสุด (Max.)	คะแนนต่ำสุด (Min.)	มัธยฐาน (Median)	ฐานนิยม (Mode)
ระดับเขตพื้นที่	717	30.18	8.02	55.50	11.00	29.50	26.75
ระดับสังกัด	243,410	31.67	10.00	97.25	0.00	30.75	28.75
ระดับประเทศ	335,583	31.45	9.95	97.25	0.00	30.25	28.75

สาระการเรียนรู้	คะแนนเต็ม	ค่าสถิติจำแนกตามระดับ					
		เขตพื้นที่		สังกัด		ประเทศ	
		Mean	S.D.	Mean	S.D.	Mean	S.D.
วิทยาศาสตร์ชีวภาพ	100.00	30.76	16.44	32.51	17.67	32.11	17.60
วิทยาศาสตร์กายภาพ	100.00	30.04	11.08	31.69	12.74	31.54	12.68
วิทยาศาสตร์โลก และอวกาศ	100.00	27.75	14.74	28.78	16.06	28.72	16.07
เทคโนโลยี	100.00	33.89	22.22	34.95	22.83	34.64	22.83

สาระการเรียนรู้ที่เขตพื้นที่ควรเร่งพัฒนาเนื่องจากคะแนนเฉลี่ยของเขตพื้นที่ต่ำกว่าคะแนนเฉลี่ยระดับประเทศได้แก่

- 1.) สาระ วิทยาศาสตร์กายภาพ
- 2.) สาระ วิทยาศาสตร์ชีวภาพ
- 3.) สาระ วิทยาศาสตร์โลก และอวกาศ
- 4.) สาระ เทคโนโลยี



รายงานผลการทดสอบทางการศึกษาระดับชาติด้านพื้นฐาน (O-NET)

ชั้นมัธยมศึกษาปีที่ 3 ปีการศึกษา 2564

ฉบับที่ 3 - ร้อยละของนักเรียนที่ตอบถูกในแต่ละข้อ สำหรับเขตพื้นที่การศึกษา

สังกัด สำนักงานคณะกรรมการการศึกษาขั้นพื้นฐาน

เขต สพป.อุดรธานี เขต 1

วิชา : ภาษาไทย (91) รหัสชุดข้อสอบ

ข้อที่	ร้อยละของนักเรียนที่ตอบถูก จำแนกตามระดับ			ข้อที่	ร้อยละของนักเรียนที่ตอบถูก จำแนกตามระดับ			ข้อที่	ร้อยละของนักเรียนที่ตอบถูก จำแนกตามระดับ			ข้อที่	ร้อยละของนักเรียนที่ตอบถูก จำแนกตามระดับ		
	เขตพื้นที่	สังกัด	ประเทศ		เขตพื้นที่	สังกัด	ประเทศ		เขตพื้นที่	สังกัด	ประเทศ		เขตพื้นที่	สังกัด	ประเทศ
1	49.72	52.10	50.42	9	34.78	39.85	39.42	17	83.68	88.07	87.03	25	61.03	62.65	61.06
2	47.98	55.36	53.35	10	57.04	62.16	60.93	18	74.76	77.48	76.45	26	11.48	12.77	12.64
3	77.65	81.95	80.76	11	42.82	43.18	42.00	19	79.50	82.85	81.78	27	30.76	26.45	25.31
4	43.24	47.69	46.83	12	50.49	57.51	56.77	20	62.57	70.61	69.18	28	34.45	42.57	41.14
5	69.83	70.54	69.59	13	26.82	35.53	34.77	21	20.95	21.87	21.78	29	14.99	20.63	19.91
6	35.10	36.17	36.12	14	65.36	70.42	68.61	22	25.17	23.37	22.99		-	-	-
7	39.75	44.30	44.19	15	36.45	36.68	36.34	23	59.44	57.35	56.27		-	-	-
8	34.03	37.42	37.22	16	51.60	57.10	56.49	24	37.29	40.56	39.73		-	-	-



รายงานผลการทดสอบทางการศึกษาระดับชาตินำพื้นฐาน (O-NET)

ชั้นมัธยมศึกษาปีที่ 3 ปีการศึกษา 2564

ฉบับที่ 3 - ร้อยละของนักเรียนที่ตอบถูกในแต่ละข้อ สำหรับเขตพื้นที่การศึกษา

เขต สพป.อุดรธานี เขต 1

สังกัด สำนักงานคณะกรรมการการศึกษาขั้นพื้นฐาน

วิชา : ภาษาอังกฤษ (93) รหัสชุดข้อสอบ

ข้อที่	ร้อยละของนักเรียนที่ตอบถูก จำแนกตามระดับ			ข้อที่	ร้อยละของนักเรียนที่ตอบถูก จำแนกตามระดับ			ข้อที่	ร้อยละของนักเรียนที่ตอบถูก จำแนกตามระดับ			ข้อที่	ร้อยละของนักเรียนที่ตอบถูก จำแนกตามระดับ		
	เขตพื้นที่	สังกัด	ประเทศ		เขตพื้นที่	สังกัด	ประเทศ		เขตพื้นที่	สังกัด	ประเทศ		เขตพื้นที่	สังกัด	ประเทศ
1	40.17	40.79	41.10	9	23.04	25.87	26.17	17	31.52	33.06	33.29	25	30.17	34.87	35.59
2	28.03	36.32	36.72	10	37.24	45.74	45.87	18	30.96	33.76	34.05	26	27.75	35.13	35.67
3	22.45	27.89	28.36	11	28.73	33.89	34.56	19	26.26	29.02	29.35	27	22.45	19.82	19.79
4	28.17	31.69	32.26	12	28.17	30.47	30.68	20	30.54	30.47	30.40	28	22.32	23.38	23.49
5	29.99	38.14	38.96	13	27.79	31.78	32.34	21	16.04	17.48	17.64	29	29.33	35.52	36.10
6	29.05	34.24	34.36	14	23.01	25.54	25.96	22	30.68	31.91	31.86	30	27.48	29.38	29.46
7	31.24	29.80	30.03	15	30.40	28.82	28.88	23	24.30	26.97	27.56	31	27.89	28.61	28.58
8	28.07	32.05	32.52	16	28.45	35.61	36.12	24	16.60	23.43	24.00	32	24.13	24.09	24.09



รายงานผลการทดสอบทางการศึกษาระดับชาตินำพื้นฐาน (O-NET)
ชั้นมัธยมศึกษาปีที่ 3 ปีการศึกษา 2564
ฉบับที่ 3 - ร้อยละของนักเรียนที่ตอบถูกในแต่ละข้อ สำหรับเขตพื้นที่การศึกษา

เขต สพป.อุดรธานี เขต 1

สังกัด สำนักงานคณะกรรมการการศึกษาขั้นพื้นฐาน

วิชา : คณิตศาสตร์ (94) รหัสชุดข้อสอบ

ข้อที่	ร้อยละของนักเรียนที่ตอบถูก จำแนกตามระดับ			ข้อที่	ร้อยละของนักเรียนที่ตอบถูก จำแนกตามระดับ			ข้อที่	ร้อยละของนักเรียนที่ตอบถูก จำแนกตามระดับ			ข้อที่	ร้อยละของนักเรียนที่ตอบถูก จำแนกตามระดับ		
	เขตพื้นที่	สังกัด	ประเทศ		เขตพื้นที่	สังกัด	ประเทศ		เขตพื้นที่	สังกัด	ประเทศ		เขตพื้นที่	สังกัด	ประเทศ
1	25.14	27.65	27.30	6	24.13	27.08	27.11	11	46.58	50.53	49.97	16	32.26	34.62	34.23
2	16.50	21.89	21.40	7	28.63	40.71	40.03	12	24.83	29.98	29.73	17	1.02	4.05	3.98
3	21.34	24.30	24.10	8	31.28	34.67	34.11	13	34.73	35.16	35.15	18	2.76	8.92	8.58
4	25.80	26.06	26.02	9	21.93	22.94	23.02	14	22.21	27.83	27.67	19	0.00	1.88	1.78
5	38.91	43.59	42.74	10	18.65	19.20	19.08	15	26.85	30.79	30.27	20	2.63	5.63	5.38



รายงานผลการทดสอบทางการศึกษาระดับชาตินำขึ้นพื้นฐาน (O-NET)

ชั้นมัธยมศึกษาปีที่ 3 ปีการศึกษา 2564

ฉบับที่ 3 - ร้อยละของนักเรียนที่ตอบถูกในแต่ละข้อ สำหรับเขตพื้นที่การศึกษา

สังกัด สำนักงานคณะกรรมการการศึกษาขั้นพื้นฐาน

เขต สพป.อุดรธานี เขต 1

วิชา : วิทยาศาสตร์ (95) รหัสชุดข้อสอบ

ข้อที่	ร้อยละของนักเรียนที่ตอบถูก จำแนกตามระดับ			ข้อที่	ร้อยละของนักเรียนที่ตอบถูก จำแนกตามระดับ			ข้อที่	ร้อยละของนักเรียนที่ตอบถูก จำแนกตามระดับ			ข้อที่	ร้อยละของนักเรียนที่ตอบถูก จำแนกตามระดับ		
	เขตพื้นที่	สังกัด	ประเทศ		เขตพื้นที่	สังกัด	ประเทศ		เขตพื้นที่	สังกัด	ประเทศ		เขตพื้นที่	สังกัด	ประเทศ
1	29.51	35.13	34.50	10	65.78	67.72	67.44	19	29.75	27.38	27.50	28	24.13	20.65	20.82
2	22.38	21.93	21.84	11	56.98	60.82	59.84	20	21.79	21.99	22.18	29	26.68	25.39	25.53
3	28.35	27.17	26.77	12	21.54	24.12	23.99	21	29.45	32.57	31.96	30	48.40	52.89	52.07
4	33.33	37.42	37.07	13	38.27	42.78	42.36	22	18.74	26.56	26.34	31	28.15	28.10	28.07
5	26.85	25.13	24.88	14	20.06	18.48	18.64	23	29.15	31.70	30.71	32	20.56	18.55	18.76
6	24.30	23.72	23.31	15	19.13	15.93	15.77	24	26.22	25.43	25.36	33	14.37	18.48	18.34
7	50.77	53.25	52.51	16	17.29	22.76	22.53	25	32.21	34.80	34.94	34	17.99	18.18	18.06
8	35.84	38.46	38.19	17	13.99	12.99	13.24	26	14.37	14.75	15.05	35	12.97	16.55	16.57
9	38.91	39.02	38.98	18	20.22	22.62	22.82	27	36.71	41.10	40.39		-	-	-

ตารางที่ 12 ผลการทดสอบทางการศึกษาระดับชาติด้านพื้นฐาน (O-NET) ชั้นมัธยมศึกษาปีที่ 3 ปีการศึกษา 2564

โรงเรียนที่มีนักเรียนสมัครใจสอบ ในสังกัดสำนักงานเขตพื้นที่การศึกษาประถมศึกษาอุดรธานี เขต 1

ที่	ชื่อโรงเรียน	กลุ่มโรงเรียน	จำนวนนักเรียน (คน)	คะแนนเฉลี่ย					หมายเหตุ
				ไทย	คณิต	วิทย์	อังกฤษ	รวม	
1	บ้านหนองนาไฮโนนสะอาด	เพ็ญ 1	7	60.90	26.46	27.96	31.70	36.76	<div style="display: flex; flex-direction: column; align-items: center;"> <div style="display: flex; align-items: center; margin-bottom: 10px;"> <div style="width: 15px; height: 15px; background-color: #c8e6c9; margin-right: 5px;"></div> ค่าเฉลี่ยสูงกว่าระดับประเทศ </div> <div style="display: flex; align-items: center;"> <div style="width: 15px; height: 15px; background-color: #fff9c4; margin-right: 5px;"></div> ค่าเฉลี่ยสูงกว่าระดับเขตพื้นที่ </div> </div>
2	สุขเส้าวิทยา	เพ็ญ 1	5	45.76	16.15	31.90	24.38	29.55	
3	บ้านโคกกลาง	เพ็ญ 1	19	43.90	17.57	27.59	26.97	29.01	
4	อนุบาลเพ็ญประชาภูค	เพ็ญ 1	81	43.51	19.38	29.95	25.19	29.51	
5	บ้านดงยางนารายณ์	เพ็ญ 2	4	58.27	28.50	28.06	26.56	35.35	
6	บ้านหม่อมโนนโนนสะอาด	เพ็ญ 2	9	38.20	16.36	28.58	23.26	26.60	
7	บ้านยามกาโนนคำ	เพ็ญ 2	13	37.89	21.56	26.77	27.88	28.53	
8	ชุมชนบ้านธาตุ	เพ็ญ 2	18	30.20	20.13	25.64	29.17	26.29	
9	บ้านดงใหญ่	เพ็ญ 3	10	56.29	20.08	25.13	28.75	32.56	
10	บ้านหลวงหัวสวย	เพ็ญ 3	4	53.72	24.06	33.75	28.13	34.92	
11	บ้านดอนขาคำผักหนามประชาสามัคคี	เพ็ญ 3	14	42.87	18.66	32.61	26.12	30.07	
12	บ้านสร้างหลวงสร้างคำ	เพ็ญ 3	6	39.72	19.79	31.04	22.40	28.24	
13	บ้านหนองนกเขียนโนนทัน	เพ็ญ 3	8	37.61	24.94	25.91	30.47	29.73	
14	บ้านเตาไห	เพ็ญ 4	5	52.55	17.10	26.80	25.63	30.52	
15	บ้านหมากแข้ง	เมือง 1	152	60.07	23.97	32.34	34.07	37.61	

ตารางที่ 12 ผลการทดสอบทางการศึกษาระดับชาติด้านพื้นฐาน (O-NET) ชั้นมัธยมศึกษาปีที่ 3 ปีการศึกษา 2564

โรงเรียนที่มีนักเรียนสมัครใจสอบ ในสังกัดสำนักงานเขตพื้นที่การศึกษาประถมศึกษาอุดรธานี เขต 1

ที่	ชื่อโรงเรียน	กลุ่มโรงเรียน	จำนวนนักเรียน (คน)	คะแนนเฉลี่ย					หมายเหตุ
				ไทย	คณิต	วิทย์	อังกฤษ	รวม	
16	บ้านหนองบัว	เมือง 1	12	45.67	19.90	26.73	21.88	28.55	<div style="display: flex; flex-direction: column; align-items: center;"> <div style="display: flex; align-items: center; margin-bottom: 10px;"> <div style="width: 15px; height: 15px; background-color: #c8e6c9; margin-right: 5px;"></div> ค่าเฉลี่ยสูงกว่าระดับประเทศ </div> <div style="display: flex; align-items: center;"> <div style="width: 15px; height: 15px; background-color: #fff9c4; margin-right: 5px;"></div> ค่าเฉลี่ยสูงกว่าระดับเขตพื้นที่ </div> </div>
17	ค่ายประจักษ์ศิลปาคม	เมือง 2	1	72.70	23.75	36.25	28.13	40.21	
18	บ้านหนองขุ่นเหล่าหลักวิทยา	เมือง 3	10	54.32	24.83	27.00	26.25	33.10	
19	บ้านเลื่อม	เมือง 4	9	56.79	17.42	32.81	25.35	33.09	
20	บ้านพรานหมื่น	เมือง 4	4	53.86	22.56	35.06	28.13	34.90	
21	หนองสำโรงวิทยา	เมือง 4	17	49.31	26.13	30.97	28.31	33.68	
22	บ้านดงอุดม	เมือง 4	8	37.29	19.59	28.16	28.13	28.29	
23	ไทยรัฐวิทยา92 (ชุมชนนาข่า)	เมือง 7	11	62.47	25.70	33.41	30.11	37.92	
24	บ้านนาคำหลวง	เมือง 7	24	47.90	19.05	27.14	24.35	29.61	
25	บ้านหมากตุมดอนยานาง	เมือง 7	13	41.25	17.90	29.88	25.00	28.51	
26	บ้านเชียงฮิน	เมือง 8	8	45.25	18.41	29.13	25.39	29.55	
27	บ้านหนองตอสูงแคน	เมือง 8	5	42.53	19.00	32.75	29.38	30.92	
28	บ้านเชียงดา	สร้างคอม 1	3	56.67	27.33	38.83	32.29	38.78	
29	บ้านแมตวิทยาคม	สร้างคอม 1	11	42.65	18.57	26.05	20.17	26.86	
30	บ้านนาม่วง	สร้างคอม 2	25	53.62	17.39	30.70	26.13	31.96	

ตารางที่ 12 ผลการทดสอบทางการศึกษาระดับชาติด้านพื้นฐาน (O-NET) ชั้นมัธยมศึกษาปีที่ 3 ปีการศึกษา 2564

โรงเรียนที่มีนักเรียนสมัครใจสอบ ในสังกัดสำนักงานเขตพื้นที่การศึกษาประถมศึกษาอุดรธานี เขต 1

ที่	ชื่อโรงเรียน	กลุ่มโรงเรียน	จำนวนนักเรียน (คน)	คะแนนเฉลี่ย					หมายเหตุ
				ไทย	คณิต	วิทย์	อังกฤษ	รวม	
31	บ้านนาข้าวชุ่ม	สร้างคอม 2	8	52.34	21.38	29.59	25.78	32.27	<div style="display: flex; flex-direction: column; align-items: center;"> <div style="display: flex; align-items: center; margin-bottom: 10px;"> <div style="width: 15px; height: 15px; background-color: #c8e6c9; margin-right: 5px;"></div> ค่าเฉลี่ยสูงกว่าระดับประเทศ </div> <div style="display: flex; align-items: center;"> <div style="width: 15px; height: 15px; background-color: #fff9c4; margin-right: 5px;"></div> ค่าเฉลี่ยสูงกว่าระดับเขตพื้นที่ </div> </div>
32	บ้านดอนเต็อ	สร้างคอม 2	7	42.02	17.64	36.14	24.11	29.98	
33	โคกโพธิ์วิทยา	สร้างคอม 2	26	41.72	19.05	28.86	23.44	28.27	
34	บ้านหินโงม	สร้างคอม 2	7	37.18	16.96	29.89	27.68	27.93	
35	บ้านยวด	สร้างคอม 2	7	35.17	20.36	31.79	28.13	28.86	
36	บ้านหนองแสงสร้อย	หนองวัวซอ 1	6	38.64	19.79	27.83	23.96	27.56	
37	อนุบาลหนองวัวซอ	หนองวัวซอ 1	75	38.27	18.81	28.17	24.58	27.46	
38	บ้านหนองแวงฮีคำหมากคูน	หนองวัวซอ 2	11	52.61	23.00	31.52	25.57	33.18	
39	บ้านอุบมุง	หนองวัวซอ 3	6	55.44	33.46	30.08	33.33	38.08	
40	บ้านโคกผักหอม	หนองวัวซอ 3	31	54.34	24.56	34.02	24.90	34.46	
41	ชุมชนกุศหมากไฟ	หนองวัวซอ 3	17	50.61	26.91	32.26	25.74	33.88	
42	บ้านม่วงสว่างสามัคคี	เมือง 1	นักเรียนขาดสอบ						
ระดับเขตพื้นที่			717	48.47	21.24	30.18	27.57	31.87	
ระดับ สพฐ.			244,300	52.13	24.75	31.67	30.79	34.84	
ระดับประเทศ			336,696	51.19	24.47	31.45	31.11	34.56	

ตารางที่ 13 ผลการพัฒนาการทดสอบทางการศึกษาระดับชาติขั้นพื้นฐาน (O-NET) ชั้นมัธยมศึกษาปีที่ 3 ปีการศึกษา 2563 และปีการศึกษา 2564

โรงเรียนที่มีนักเรียนสมัครใจสอบ ในสังกัดสำนักงานเขตพื้นที่การศึกษาประถมศึกษาอุดรธานี เขต 1

ที่	ชื่อโรงเรียน	กลุ่มโรงเรียน	ไทย			คณิต			วิทย์			อังกฤษ			เฉลี่ย		
			64	63	พัฒนา	64	63	พัฒนา	64	63	พัฒนา	64	63	พัฒนา	64	63	พัฒนา
1	บ้านหนองนาไฮโนนสะอาด	เพ็ญ 1	60.90	56.25	4.65	26.46	26.67	-0.21	27.96	39.30	-11.34	31.70	49.58	-17.88	36.76	42.95	-6.20
2	อนุบาลเพ็ญประชานุกูล	เพ็ญ 1	43.51	46.20	-2.69	19.38	19.16	0.22	29.95	25.30	4.65	25.19	26.31	-1.12	29.51	29.24	0.27
3	บ้านโคกกลาง	เพ็ญ 1	43.90	51.36	-7.46	17.57	16.73	0.84	27.59	25.22	2.37	26.97	25.23	1.74	29.01	29.64	-0.63
4	บ้านดงยางนารายณ์	เพ็ญ 2	58.27	42.32	15.95	28.50	21.14	7.36	28.06	24.86	3.20	26.56	21.43	5.13	35.35	27.44	7.91
5	บ้านยามกาโนนคำ	เพ็ญ 2	37.89	41.67	-3.78	21.56	14.67	6.89	26.77	24.40	2.37	27.88	25.42	2.46	28.53	26.54	1.99
6	ชุมชนบ้านธาตุ	เพ็ญ 2	30.20	39.90	-9.70	20.13	21.67	-1.54	25.64	24.47	1.17	29.17	25.63	3.54	26.29	27.92	-1.63
7	บ้านหม่อมโนนโนนสะอาด	เพ็ญ 2	38.20	50.54	-12.34	16.36	19.43	-3.07	28.58	24.43	4.15	23.26	29.29	-6.03	26.60	30.92	-4.32
8	บ้านหลวงหัวสวย	เพ็ญ 3	53.72	50.92	2.80	24.06	24.53	-0.47	33.75	37.68	-3.93	28.13	27.17	0.96	34.92	35.08	-0.16
9	บ้านสร้างหลวงสร้างคำ	เพ็ญ 3	39.72	49.18	-9.46	19.79	19.48	0.31	31.04	29.63	1.41	22.40	29.89	-7.49	28.24	32.05	-3.81
10	บ้านดอนขาคำผักหนามประชาสามัคคี	เพ็ญ 3	42.87	56.84	-13.97	18.66	18.35	0.31	32.61	28.01	4.60	26.12	29.44	-3.32	30.07	33.16	-3.10
11	บ้านหนองนกเขียนโนนพัน	เพ็ญ 3	37.61	55.83	-18.22	24.94	24.67	0.27	25.91	19.87	6.04	30.47	25.83	4.64	29.73	31.55	-1.82
12	บ้านเตาไห	เพ็ญ 4	52.55	54.45	-1.90	17.10	18.50	-1.40	26.80	28.60	-1.80	25.63	28.59	-2.96	30.52	32.54	-2.02
13	บ้านหมากแข้ง	เมือง 1	60.07	64.09	-4.02	23.97	23.53	0.44	32.34	31.54	0.80	34.07	37.26	-3.19	37.61	39.11	-1.49
14	ค่ายประจักษ์ศิลปาคม	เมือง 2	72.70	38.75	33.95	23.75	20.00	3.75	36.25	17.00	19.25	28.13	30.00	-1.87	40.21	26.44	13.77
15	บ้านหนองขุ่นเหล่าหลักวิทยา	เมือง 3	54.32	43.82	10.50	24.83	19.33	5.50	27.00	25.83	1.17	26.25	25.56	0.69	33.10	28.64	4.47

ตารางที่ 13 ผลการพัฒนาการทดสอบทางการศึกษาระดับชาติขั้นพื้นฐาน (O-NET) ชั้นมัธยมศึกษาปีที่ 3 ปีการศึกษา 2563 และปีการศึกษา 2564

โรงเรียนที่มีนักเรียนสมัครใจสอบ ในสังกัดสำนักงานเขตพื้นที่การศึกษาประถมศึกษาอุดรธานี เขต 1

ที่	ชื่อโรงเรียน	กลุ่มโรงเรียน	ไทย			คณิต			วิทย์			อังกฤษ			เฉลี่ย		
			64	63	พัฒนา	64	63	พัฒนา	64	63	พัฒนา	64	63	พัฒนา	64	63	พัฒนา
16	บ้านเลื่อม	เมือง 4	56.79	46.38	10.41	17.42	16.20	1.22	32.81	27.10	5.71	25.35	29.00	-3.65	33.09	29.67	3.42
17	บ้านพรานหมื่น	เมือง 4	53.86	52.25	1.61	22.56	22.00	0.56	35.06	29.42	5.64	28.13	26.00	2.13	34.90	32.42	2.49
18	หนองสำโรงวิทยา	เมือง 4	49.31	54.21	-4.90	26.13	24.00	2.13	30.97	28.82	2.15	28.31	34.44	-6.13	33.68	35.37	-1.69
19	บ้านดงอุดม	เมือง 4	37.29	43.75	-6.46	19.59	24.80	-5.21	28.16	30.92	-2.76	28.13	26.00	2.13	28.29	31.37	-3.08
20	ไทยรัฐวิทยา92 (ชุมชนนาซ่า)	เมือง 7	62.47	64.11	-1.64	25.70	24.29	1.41	33.41	29.77	3.64	30.11	30.71	-0.60	37.92	37.22	0.70
21	บ้านหมากตุมดอนยานาง	เมือง 7	41.25	44.17	-2.92	17.90	16.44	1.46	29.88	29.53	0.35	25.00	25.28	-0.28	28.51	28.86	-0.35
22	บ้านนาคำหลวง	เมือง 7	47.90	57.03	-9.13	19.05	24.50	-5.45	27.14	27.76	-0.62	24.35	28.91	-4.56	29.61	34.55	-4.94
23	บ้านเชียงยืน	เมือง 8	45.25	59.17	-13.92	18.41	22.67	-4.26	29.13	29.73	-0.60	25.39	30.42	-5.03	29.55	35.50	-5.95
24	บ้านหนองตอสูงแคน	เมือง 8	42.53	57.08	-14.55	19.00	18.67	0.33	32.75	26.27	6.48	29.38	23.33	6.05	30.92	31.34	-0.42
25	บ้านเชียงดา	สร้างคอม 1	56.67	45.21	11.46	27.33	18.67	8.66	38.83	23.17	15.66	32.29	28.75	3.54	38.78	28.95	9.83
26	บ้านนาข้าวซุ่ม	สร้างคอม 2	52.34	37.88	14.46	21.38	19.69	1.69	29.59	26.43	3.16	25.78	30.18	-4.40	32.27	28.55	3.73
27	บ้านนามั่ง	สร้างคอม 2	53.62	49.17	4.45	17.39	22.07	-4.68	30.70	28.96	1.74	26.13	26.30	-0.17	31.96	31.63	0.33
28	บ้านหินโงม	สร้างคอม 2	37.18	34.46	2.72	16.96	25.71	-8.75	29.89	28.06	1.83	27.68	28.21	-0.53	27.93	29.11	-1.18
29	โคกโพธิ์วิทยา	สร้างคอม 2	41.72	48.07	-6.35	19.05	21.17	-2.12	28.86	28.14	0.72	23.44	28.54	-5.10	28.27	31.48	-3.21
30	บ้านยวด	สร้างคอม 2	35.17	41.88	-6.71	20.36	19.00	1.36	31.79	24.45	7.34	28.13	27.50	0.63	28.86	28.21	0.65

ตารางที่ 13 ผลการพัฒนาการทดสอบทางการศึกษาระดับชาติด้านพื้นฐาน (O-NET) ชั้นมัธยมศึกษาปีที่ 3 ปีการศึกษา 2563 และปีการศึกษา 2564

โรงเรียนที่มีนักเรียนสมัครใจสอบ ในสังกัดสำนักงานเขตพื้นที่การศึกษาประถมศึกษาอุดรธานี เขต 1

ที่	ชื่อโรงเรียน	กลุ่มโรงเรียน	ไทย			คณิต			วิทย์			อังกฤษ			เฉลี่ย		
			64	63	พัฒนา	64	63	พัฒนา	64	63	พัฒนา	64	63	พัฒนา	64	63	พัฒนา
31	บ้านดอนเต็อ	สร้างคอม 2	42.02	51.25	-9.23	17.64	18.40	-0.76	36.14	25.26	10.88	24.11	30.75	-6.64	29.98	31.42	-1.44
32	บ้านหนองแสงสร้อย	หนองวัวซอ 1	38.64	43.75	-5.11	19.79	20.73	-0.94	27.83	24.44	3.39	23.96	22.50	1.46	27.56	27.86	-0.30
33	อนุบาลหนองวัวซอ	หนองวัวซอ 1	38.27	44.69	-6.42	18.81	21.57	-2.76	28.17	26.33	1.84	24.58	27.64	-3.06	27.46	30.06	-2.60
34	บ้านโคกผักหอม	หนองวัวซอ 3	54.34	54.06	0.28	24.56	19.33	5.23	34.02	29.67	4.35	24.90	37.29	-12.39	34.46	35.09	-0.63
35	บ้านอุบมุง	หนองวัวซอ 3	55.44	56.67	-1.23	33.46	29.33	4.13	30.08	22.53	7.55	33.33	29.17	4.16	38.08	34.43	3.65
36	ชุมชนกุศหมากไฟ	หนองวัวซอ 3	50.61	62.83	-12.22	26.91	31.73	-4.82	32.26	32.11	0.15	25.74	44.83	-19.09	33.88	42.88	-9.00
ระดับเขตพื้นที่			48.47	52.06	-3.59	21.24	21.32	-0.08	30.18	28.26	1.92	27.57	30.01	-2.44	31.87	32.91	-1.05
ระดับ สพฐ.			52.13	55.18	-3.05	24.75	25.82	-1.07	31.67	30.17	1.50	30.79	34.14	-3.35	34.84	36.33	-1.49
ระดับประเทศ			51.19	54.29	-3.10	24.47	25.46	-0.99	31.45	29.89	1.56	31.11	34.38	-3.27	34.56	36.01	-1.45

หมายเหตุ



หมายถึง ค่าเฉลี่ยพัฒนาสูงขึ้นมากกว่าร้อยละ 3

รายงานผลการทดสอบทางการศึกษาระดับชาติด้านพื้นฐาน (O-NET)
ชั้นมัธยมศึกษาปีที่ 6 ปีการศึกษา 2564
ฉบับที่ 2 - ค่าสถิติแยกตามมาตรฐานการเรียนรู้สำหรับเขตพื้นที่การศึกษา

เขต สพป.อุดรธานี เขต 1

สังกัด สำนักงานคณะกรรมการการศึกษาขั้นพื้นฐาน

วิชา : ภาษาไทย (01)

ระดับ	จำนวนผู้เข้าสอบ	คะแนนเฉลี่ย (Mean)	ส่วนเบี่ยงเบนมาตรฐาน (S.D.)	คะแนนสูงสุด (Max.)	คะแนนต่ำสุด (Min.)	มัธยฐาน (Median)	ฐานนิยม (Mode)
ระดับเขตพื้นที่	16	57.44	5.98	68.70	48.50	57.90	60.70
ระดับสังกัด	83,125	47.74	15.22	93.70	0.00	47.90	49.60
ระดับประเทศ	110,513	46.40	15.55	93.70	0.00	46.50	49.60

มาตรฐานการเรียนรู้	คะแนนเต็ม	ค่าสถิติจำแนกตามระดับ					
		เขตพื้นที่		สังกัด		ประเทศ	
		Mean	S.D.	Mean	S.D.	Mean	S.D.
มาตรฐาน ท 1.1	100.00	66.41	7.61	53.49	20.78	51.90	21.18
มาตรฐาน ท 2.1	100.00	64.38	13.21	54.17	20.68	52.61	21.14
มาตรฐาน ท 3.1	100.00	96.88	12.10	84.50	28.41	83.18	29.53
มาตรฐาน ท 4.1	100.00	39.88	6.76	36.18	12.78	35.36	12.85
มาตรฐาน ท 5.1	100.00	55.11	15.57	42.95	20.93	41.44	21.04

รายงานผลการทดสอบทางการศึกษาระดับชาตินิยมขั้นพื้นฐาน (O-NET)
ชั้นมัธยมศึกษาปีที่ 6 ปีการศึกษา 2564
ฉบับที่ 2 - ค่าสถิติแยกตามมาตรฐานการเรียนรู้สำหรับเขตพื้นที่การศึกษา

เขต สพป.อุดรธานี เขต 1

สังกัด สำนักงานคณะกรรมการการศึกษาขั้นพื้นฐาน

วิชา : สังคมศึกษา ศาสนาและวัฒนธรรม (02)

ระดับ	จำนวนผู้เข้าสอบ	คะแนนเฉลี่ย (Mean)	ส่วนเบี่ยงเบนมาตรฐาน (S.D.)	คะแนนสูงสุด (Max.)	คะแนนต่ำสุด (Min.)	มัธยฐาน (Median)	ฐานนิยม (Mode)
ระดับเขตพื้นที่	16	42.70	8.70	68.25	31.00	40.50	39.00
ระดับสังกัด	92,307	37.45	8.81	86.25	6.50	37.25	37.50
ระดับประเทศ	121,985	36.87	8.93	86.25	3.00	36.25	37.50

มาตรฐานการเรียนรู้	คะแนนเต็ม	ค่าสถิติจำแนกตามระดับ					
		เขตพื้นที่		สังกัด		ประเทศ	
		Mean	S.D.	Mean	S.D.	Mean	S.D.
มาตรฐาน ส 1.1	100.00	62.28	15.22	54.46	15.50	53.81	15.91
มาตรฐาน ส 1.2	100.00	31.25	18.75	39.51	22.95	39.21	23.01
มาตรฐาน ส 2.1	100.00	47.73	24.16	41.97	19.83	40.89	19.87
มาตรฐาน ส 2.2	100.00	39.58	20.31	32.92	20.22	32.17	20.14
มาตรฐาน ส 3.1	100.00	37.50	17.18	29.96	18.25	29.39	18.26
มาตรฐาน ส 3.2	100.00	42.33	16.39	33.07	16.83	32.86	16.77
มาตรฐาน ส 4.1	100.00	18.75	20.31	23.75	24.10	23.51	24.00
มาตรฐาน ส 4.2	100.00	37.50	17.14	30.49	20.15	30.18	20.14
มาตรฐาน ส 4.3	100.00	52.93	24.54	43.17	21.43	42.27	21.60
มาตรฐาน ส 5.1	100.00	33.33	16.67	31.61	17.00	31.27	17.04
มาตรฐาน ส 5.2	100.00	39.77	17.57	35.38	18.61	34.65	18.62

มาตรฐานการเรียนรู้ที่เขตพื้นที่ควรเร่งพัฒนาเนื่องจากคะแนนเฉลี่ยของเขตพื้นที่ต่ำกว่าคะแนนเฉลี่ยระดับประเทศได้แก่

- 1.) มาตรฐาน ส 1.2
- 2.) มาตรฐาน ส 4.1

รายงานผลการทดสอบทางการศึกษาระดับชาติด้านพื้นฐาน (O-NET)
ชั้นมัธยมศึกษาปีที่ 6 ปีการศึกษา 2564
ฉบับที่ 2 - ค่าสถิติแยกตามมาตรฐานการเรียนรู้สำหรับเขตพื้นที่การศึกษา

เขต สพป.อุดรธานี เขต 1

สังกัด สำนักงานคณะกรรมการการศึกษาขั้นพื้นฐาน

วิชา : ภาษาอังกฤษ (03)

ระดับ	จำนวนผู้เข้าสอบ	คะแนนเฉลี่ย (Mean)	ส่วนเบี่ยงเบนมาตรฐาน (S.D.)	คะแนนสูงสุด (Max.)	คะแนนต่ำสุด (Min.)	มัธยฐาน (Median)	ฐานนิยม (Mode)
ระดับเขตพื้นที่	16	27.15	6.75	41.50	18.44	24.23	-
ระดับสังกัด	90,401	25.83	13.78	100.00	0.00	21.72	18.34
ระดับประเทศ	119,742	25.56	13.78	100.00	0.00	21.72	18.34

มาตรฐานการเรียนรู้	คะแนนเต็ม	ค่าสถิติจำแนกตามระดับ					
		เขตพื้นที่		สังกัด		ประเทศ	
		Mean	S.D.	Mean	S.D.	Mean	S.D.
มาตรฐาน ต 1.1	100.00	19.38	11.58	22.78	15.89	22.64	15.92
มาตรฐาน ต 1.2	100.00	30.74	15.04	28.36	19.99	27.92	19.89
มาตรฐาน ต 1.3	100.00	46.41	28.51	26.48	28.19	26.04	28.03
มาตรฐาน ต 2.1	100.00	38.75	20.58	29.35	26.27	28.81	26.11
มาตรฐาน ต 2.2	100.00	23.03	10.46	24.86	15.59	24.72	15.62
มาตรฐาน ต 3.1	100.00	19.44	10.00	23.29	17.13	23.19	17.15
มาตรฐาน ต 4.1	100.00	37.12	23.24	34.36	26.79	33.59	26.72
มาตรฐาน ต 4.2	100.00	26.28	11.76	22.00	20.83	22.06	20.90

มาตรฐานการเรียนรู้ที่เขตพื้นที่ควรเร่งพัฒนาเนื่องจากคะแนนเฉลี่ยของเขตพื้นที่ต่ำกว่าคะแนนเฉลี่ยระดับประเทศได้แก่

- 1.) มาตรฐาน ต 3.1
- 2.) มาตรฐาน ต 1.1
- 3.) มาตรฐาน ต 2.2

รายงานผลการทดสอบทางการศึกษาระดับชาตินิยมขั้นพื้นฐาน (O-NET)
ชั้นมัธยมศึกษาปีที่ 6 ปีการศึกษา 2564
ฉบับที่ 2 - ค่าสถิติแยกตามมาตรฐานการเรียนรู้สำหรับเขตพื้นที่การศึกษา

เขต สพป.อุดรธานี เขต 1

สังกัด สำนักงานคณะกรรมการการศึกษาขั้นพื้นฐาน

วิชา : คณิตศาสตร์ (04)

ระดับ	จำนวนผู้เข้าสอบ	คะแนนเฉลี่ย (Mean)	ส่วนเบี่ยงเบนมาตรฐาน (S.D.)	คะแนนสูงสุด (Max.)	คะแนนต่ำสุด (Min.)	มัธยฐาน (Median)	ฐานนิยม (Mode)
ระดับเขตพื้นที่	16	22.19	9.96	56.25	11.25	19.38	18.75
ระดับสังกัด	91,584	21.83	14.17	100.00	0.00	18.75	15.00
ระดับประเทศ	121,213	21.28	14.02	100.00	0.00	18.75	15.00

มาตรฐานการเรียนรู้	คะแนนเต็ม	ค่าสถิติจำแนกตามระดับ					
		เขตพื้นที่		สังกัด		ประเทศ	
		Mean	S.D.	Mean	S.D.	Mean	S.D.
มาตรฐาน ค 1.1	100.00	16.12	17.70	19.56	20.95	19.15	20.70
มาตรฐาน ค 1.2	100.00	20.63	11.71	20.12	17.86	19.50	17.73
มาตรฐาน ค 1.3	100.00	34.38	34.09	24.05	30.13	23.49	29.90
มาตรฐาน ค 3.1	100.00	28.98	22.20	28.21	21.80	27.32	21.55
มาตรฐาน ค 3.2	100.00	16.35	11.17	15.94	17.90	15.88	17.83

มาตรฐานการเรียนรู้ที่เขตพื้นที่ควรเร่งพัฒนาเนื่องจากคะแนนเฉลี่ยของเขตพื้นที่ต่ำกว่าคะแนนเฉลี่ยระดับประเทศได้แก่

- 1.) มาตรฐาน ค 1.1

รายงานผลการทดสอบทางการศึกษาระดับชาตินิยมขั้นพื้นฐาน (O-NET)
ชั้นมัธยมศึกษาปีที่ 6 ปีการศึกษา 2564
ฉบับที่ 2 - ค่าสถิติแยกตามมาตรฐานการเรียนรู้สำหรับเขตพื้นที่การศึกษา

เขต สพป.อุดรธานี เขต 1

สังกัด สำนักงานคณะกรรมการการศึกษาขั้นพื้นฐาน

วิชา : วิทยาศาสตร์ (05)

ระดับ	จำนวนผู้เข้าสอบ	คะแนนเฉลี่ย (Mean)	ส่วนเบี่ยงเบนมาตรฐาน (S.D.)	คะแนนสูงสุด (Max.)	คะแนนต่ำสุด (Min.)	มัธยฐาน (Median)	ฐานนิยม (Mode)
ระดับเขตพื้นที่	16	29.65	4.83	39.60	22.40	29.40	31.60
ระดับสังกัด	82,229	29.04	8.91	82.60	0.00	27.60	27.00
ระดับประเทศ	109,438	28.65	8.89	83.00	0.00	27.40	27.00

มาตรฐานการเรียนรู้	คะแนนเต็ม	ค่าสถิติจำแนกตามระดับ					
		เขตพื้นที่		สังกัด		ประเทศ	
		Mean	S.D.	Mean	S.D.	Mean	S.D.
มาตรฐาน ว 1.1	100.00	0.00	0.00	16.76	25.74	16.54	25.60
มาตรฐาน ว 1.2	100.00	41.72	13.07	41.01	18.99	40.35	19.08
มาตรฐาน ว 1.3	100.00	15.63	23.18	19.61	28.41	19.38	28.22
มาตรฐาน ว 2.1	100.00	28.81	13.30	26.87	15.91	26.72	15.84
มาตรฐาน ว 2.2	100.00	16.67	20.41	23.20	23.31	23.01	23.34
มาตรฐาน ว 2.3	100.00	26.09	15.14	24.88	16.90	24.73	16.89
มาตรฐาน ว 3.1	100.00	9.38	19.52	11.44	22.82	11.58	23.03
มาตรฐาน ว 3.2	100.00	18.55	19.25	25.47	20.25	25.29	20.18
มาตรฐาน ว 4.1	100.00	56.25	39.03	41.91	37.01	40.31	36.78
มาตรฐาน ว 4.2	100.00	72.92	26.92	50.63	29.79	49.15	29.99

มาตรฐานการเรียนรู้ที่เขตพื้นที่ที่ควรเร่งพัฒนาเนื่องจากคะแนนเฉลี่ยของเขตพื้นที่ต่ำกว่าคะแนนเฉลี่ยระดับประเทศได้แก่

- 1.) มาตรฐาน ว 1.1
- 2.) มาตรฐาน ว 3.2
- 3.) มาตรฐาน ว 2.2
- 4.) มาตรฐาน ว 1.3
- 5.) มาตรฐาน ว 3.1

รายงานผลการทดสอบทางการศึกษาระดับชาตินิยมขั้นพื้นฐาน (O-NET)
ชั้นมัธยมศึกษาปีที่ 6 ปีการศึกษา 2564
ฉบับที่ 5 - ค่าสถิติแยกตามสาระการเรียนรู้สำหรับเขตพื้นที่การศึกษา

เขต สพป.อุตรธานี เขต 1 สังกัด สำนักงานคณะกรรมการการศึกษาขั้นพื้นฐาน

วิชา : ภาษาไทย (01)

ระดับ	จำนวนผู้เข้าสอบ	คะแนนเฉลี่ย (Mean)	ส่วนเบี่ยงเบน มาตรฐาน (S.D.)	คะแนนสูงสุด (Max.)	คะแนนต่ำสุด (Min.)	มัธยฐาน (Median)	ฐานนิยม (Mode)
ระดับเขตพื้นที่	16	57.44	5.98	68.70	48.50	57.90	60.70
ระดับสังกัด	83,125	47.74	15.22	93.70	0.00	47.90	49.60
ระดับประเทศ	110,513	46.40	15.55	93.70	0.00	46.50	49.60

สาระการเรียนรู้	คะแนนเต็ม	ค่าสถิติจำแนกตามระดับ					
		เขตพื้นที่		สังกัด		ประเทศ	
		Mean	S.D.	Mean	S.D.	Mean	S.D.
การอ่าน	100.00	66.41	7.61	53.49	20.78	51.90	21.18
การเขียน	100.00	64.38	13.21	54.17	20.68	52.61	21.14
การฟัง การดู และการพูด	100.00	96.88	12.10	84.50	28.41	83.18	29.53
หลักการใช้ภาษาไทย	100.00	39.88	6.76	36.18	12.78	35.36	12.85
วรรณคดีและวรรณกรรม	100.00	55.11	15.57	42.95	20.93	41.44	21.04

รายงานผลการทดสอบทางการศึกษาระดับชาตินิยมขั้นพื้นฐาน (O-NET)
ชั้นมัธยมศึกษาปีที่ 6 ปีการศึกษา 2564
ฉบับที่ 5 - ค่าสถิติแยกตามสาระการเรียนรู้สำหรับเขตพื้นที่การศึกษา

เขต สพป.อุตรธานี เขต 1 สังกัด สำนักงานคณะกรรมการการศึกษาขั้นพื้นฐาน

วิชา : สังคมศึกษา ศาสนาและวัฒนธรรม (02)

ระดับ	จำนวนผู้เข้าสอบ	คะแนนเฉลี่ย (Mean)	ส่วนเบี่ยงเบน มาตรฐาน (S.D.)	คะแนนสูงสุด (Max.)	คะแนนต่ำสุด (Min.)	มัธยฐาน (Median)	ฐานนิยม (Mode)
ระดับเขตพื้นที่	16	42.70	8.70	68.25	31.00	40.50	39.00
ระดับสังกัด	92,307	37.45	8.81	86.25	6.50	37.25	37.50
ระดับประเทศ	121,985	36.87	8.93	86.25	3.00	36.25	37.50

สาระการเรียนรู้	คะแนนเต็ม	ค่าสถิติจำแนกตามระดับ					
		เขตพื้นที่		สังกัด		ประเทศ	
		Mean	S.D.	Mean	S.D.	Mean	S.D.
ศาสนา ศีลธรรม จริยธรรม	100.00	52.97	14.17	49.97	13.67	49.43	14.00
หน้าที่พลเมือง วัฒนธรรม และการดำเนินชีวิตในสังคม	100.00	44.06	18.30	37.90	16.03	36.97	16.03
เศรษฐศาสตร์	100.00	40.16	9.91	31.67	13.21	31.30	13.18
ประวัติศาสตร์	100.00	39.45	14.18	34.05	13.22	33.51	13.30
ภูมิศาสตร์	100.00	36.88	15.30	33.68	13.41	33.13	13.43

รายงานผลการทดสอบทางการศึกษาระดับชาตินิยมขั้นพื้นฐาน (O-NET)
ชั้นมัธยมศึกษาปีที่ 6 ปีการศึกษา 2564
ฉบับที่ 5 - ค่าสถิติแยกตามสาระการเรียนรู้สำหรับเขตพื้นที่การศึกษา

เขต สพป.อุตรธานี เขต 1 สังกัด สำนักงานคณะกรรมการการศึกษาขั้นพื้นฐาน

วิชา : ภาษาอังกฤษ (03)

ระดับ	จำนวนผู้เข้าสอบ	คะแนนเฉลี่ย (Mean)	ส่วนเบี่ยงเบน มาตรฐาน (S.D.)	คะแนนสูงสุด (Max.)	คะแนนต่ำสุด (Min.)	มัธยฐาน (Median)	ฐานนิยม (Mode)
ระดับเขตพื้นที่	16	27.15	6.75	41.50	18.44	24.23	-
ระดับสังกัด	90,401	25.83	13.78	100.00	0.00	21.72	18.34
ระดับประเทศ	119,742	25.56	13.78	100.00	0.00	21.72	18.34

สาระการเรียนรู้	คะแนนเต็ม	ค่าสถิติจำแนกตามระดับ					
		เขตพื้นที่		สังกัด		ประเทศ	
		Mean	S.D.	Mean	S.D.	Mean	S.D.
ภาษาเพื่อการสื่อสาร	100.00	27.84	10.75	25.87	15.94	25.55	15.91
ภาษาและวัฒนธรรม	100.00	28.17	10.12	26.33	15.97	26.06	15.94
ภาษากับความสัมพันธ์กับกลุ่ม สาระการเรียนรู้อื่น	100.00	19.44	10.00	23.29	17.13	23.19	17.15
ภาษากับความสัมพันธ์กับ ชุมชนและโลก	100.00	31.04	13.05	27.43	18.65	27.12	18.66

สาระการเรียนรู้ที่เขตพื้นที่ควรเร่งพัฒนาเนื่องจากคะแนนเฉลี่ยของเขตพื้นที่ต่ำกว่าคะแนนเฉลี่ยระดับประเทศได้แก่

- 1.) สาระ ภาษากับความสัมพันธ์กับกลุ่มสาระการเรียนรู้อื่น

รายงานผลการทดสอบทางการศึกษาระดับชาตินิยมขั้นพื้นฐาน (O-NET)
ชั้นมัธยมศึกษาปีที่ 6 ปีการศึกษา 2564
ฉบับที่ 5 - ค่าสถิติแยกตามสาระการเรียนรู้สำหรับเขตพื้นที่การศึกษา

เขต สพป.อุตรธานี เขต 1 สังกัด สำนักงานคณะกรรมการการศึกษาขั้นพื้นฐาน

วิชา : คณิตศาสตร์ (04)

ระดับ	จำนวนผู้เข้าสอบ	คะแนนเฉลี่ย (Mean)	ส่วนเบี่ยงเบน มาตรฐาน (S.D.)	คะแนนสูงสุด (Max.)	คะแนนต่ำสุด (Min.)	มัธยฐาน (Median)	ฐานนิยม (Mode)
ระดับเขตพื้นที่	16	22.19	9.96	56.25	11.25	19.38	18.75
ระดับสังกัด	91,584	21.83	14.17	100.00	0.00	18.75	15.00
ระดับประเทศ	121,213	21.28	14.02	100.00	0.00	18.75	15.00

สาระการเรียนรู้	คะแนนเต็ม	ค่าสถิติจำแนกตามระดับ					
		เขตพื้นที่		สังกัด		ประเทศ	
		Mean	S.D.	Mean	S.D.	Mean	S.D.
จำนวนและพีชคณิต	100.00	20.56	9.67	20.41	15.71	19.89	15.55
สถิติและความน่าจะเป็น	100.00	24.29	15.58	23.65	16.12	23.07	15.97

รายงานผลการทดสอบทางการศึกษาระดับชาตินิยมขั้นพื้นฐาน (O-NET)
ชั้นมัธยมศึกษาปีที่ 6 ปีการศึกษา 2564
ฉบับที่ 5 - ค่าสถิติแยกตามสาระการเรียนรู้สำหรับเขตพื้นที่การศึกษา

เขต สพป.อุดรธานี เขต 1 สังกัด สำนักงานคณะกรรมการการศึกษาขั้นพื้นฐาน

วิชา : วิทยาศาสตร์ (05)

ระดับ	จำนวนผู้เข้าสอบ	คะแนนเฉลี่ย (Mean)	ส่วนเบี่ยงเบน มาตรฐาน (S.D.)	คะแนนสูงสุด (Max.)	คะแนนต่ำสุด (Min.)	มัธยฐาน (Median)	ฐานนิยม (Mode)
ระดับเขตพื้นที่	16	29.65	4.83	39.60	22.40	29.40	31.60
ระดับสังกัด	82,229	29.04	8.91	82.60	0.00	27.60	27.00
ระดับประเทศ	109,438	28.65	8.89	83.00	0.00	27.40	27.00

สาระการเรียนรู้	คะแนนเต็ม	ค่าสถิติจำแนกตามระดับ					
		เขตพื้นที่		สังกัด		ประเทศ	
		Mean	S.D.	Mean	S.D.	Mean	S.D.
วิทยาศาสตร์ชีวภาพ	100.00	28.38	9.02	32.03	14.40	31.54	14.42
วิทยาศาสตร์กายภาพ	100.00	25.92	7.42	25.56	11.00	25.41	10.98
วิทยาศาสตร์โลก และอวกาศ	100.00	15.99	14.25	21.56	15.94	21.46	15.94
เทคโนโลยี	100.00	66.25	27.13	47.14	26.24	45.61	26.28

สาระการเรียนรู้ที่เขตพื้นที่ควรเร่งพัฒนาเนื่องจากคะแนนเฉลี่ยของเขตพื้นที่ต่ำกว่าคะแนนเฉลี่ยระดับประเทศได้แก่

- 1.) สาระ วิทยาศาสตร์โลก และอวกาศ
- 2.) สาระ วิทยาศาสตร์ชีวภาพ



รายงานผลการทดสอบทางการศึกษาระดับชาตินำขึ้นพื้นฐาน (O-NET)

ชั้นมัธยมศึกษาปีที่ 6 ปีการศึกษา 2564

ฉบับที่ 3 - ร้อยละของนักเรียนที่ตอบถูกในแต่ละข้อ สำหรับเขตพื้นที่การศึกษา

เขต สพป.อุดรธานี เขต 1

สังกัด สำนักงานคณะกรรมการการศึกษาขั้นพื้นฐาน

วิชา : ภาษาไทย (01) รหัสชุดข้อสอบ

ข้อที่	ร้อยละของนักเรียนที่ตอบถูก จำแนกตามระดับ			ข้อที่	ร้อยละของนักเรียนที่ตอบถูก จำแนกตามระดับ			ข้อที่	ร้อยละของนักเรียนที่ตอบถูก จำแนกตามระดับ			ข้อที่	ร้อยละของนักเรียนที่ตอบถูก จำแนกตามระดับ		
	เขตพื้นที่	สังกัด	ประเทศ		เขตพื้นที่	สังกัด	ประเทศ		เขตพื้นที่	สังกัด	ประเทศ		เขตพื้นที่	สังกัด	ประเทศ
1	0.00	6.24	6.21	16	50.00	59.75	59.40	31	31.25	38.55	37.28	46	25.00	25.05	24.82
2	0.00	2.66	2.71	17	62.50	51.89	50.54	32	100.00	79.64	78.25	47	25.00	18.45	18.48
3	6.25	5.36	5.00	18	31.25	28.03	26.99	33	93.75	89.45	88.21	48	31.25	25.81	24.96
4	93.75	77.19	75.21	19	68.75	66.98	65.32	34	56.25	41.34	39.57	49	25.00	35.34	34.75
5	0.00	14.45	14.42	20	93.75	69.01	66.16	35	75.00	49.86	47.66	50	12.50	14.26	14.26
6	93.75	78.40	75.93	21	75.00	56.12	54.54	36	18.75	16.77	16.69	51	50.00	36.77	35.50
7	62.50	48.42	46.95	22	75.00	63.99	62.09	37	31.25	37.06	36.11	52	37.50	40.62	39.43
8	43.75	38.72	37.30	23	18.75	27.38	27.43	38	50.00	55.87	53.46	53	68.75	65.30	62.92
9	68.75	48.51	47.26	24	43.75	33.72	32.84	39	56.25	45.60	44.46	54	75.00	50.12	47.86
10	75.00	52.58	50.87	25	25.00	36.47	35.81	40	31.25	20.99	21.04	55	31.25	22.62	22.10
11	81.25	56.21	54.48	26	81.25	54.71	52.32	41	56.25	55.66	53.77	56	37.50	25.74	24.88
12	37.50	38.39	37.30	27	81.25	60.09	58.03	42	31.25	23.59	23.22	57	68.75	56.21	53.73
13	87.50	63.21	61.35	28	87.50	70.01	67.96	43	75.00	64.09	62.77	58	81.25	53.62	51.81
14	93.75	66.25	64.05	29	100.00	85.09	83.20	44	31.25	26.46	25.59	59	62.50	43.41	42.13
15	37.50	33.75	32.33	30	100.00	72.03	69.52	45	12.50	17.22	16.99	60	81.25	64.47	61.91



รายงานผลการทดสอบทางการศึกษาระดับชาติด้านพื้นฐาน (O-NET)

ชั้นมัธยมศึกษาปีที่ 6 ปีการศึกษา 2564

ฉบับที่ 3 - ร้อยละของนักเรียนที่ตอบถูกในแต่ละข้อ สำหรับเขตพื้นที่การศึกษา

สังกัด สำนักงานคณะกรรมการการศึกษาขั้นพื้นฐาน

เขต สพป.อุดรธานี เขต 1

วิชา : สังคมศึกษา ศาสนาและวัฒนธรรม (02) รหัสชุดข้อสอบ

ข้อที่	ร้อยละของนักเรียนที่ตอบถูก จำแนกตามระดับ			ข้อที่	ร้อยละของนักเรียนที่ตอบถูก จำแนกตามระดับ			ข้อที่	ร้อยละของนักเรียนที่ตอบถูก จำแนกตามระดับ			ข้อที่	ร้อยละของนักเรียนที่ตอบถูก จำแนกตามระดับ		
	เขตพื้นที่	สังกัด	ประเทศ		เขตพื้นที่	สังกัด	ประเทศ		เขตพื้นที่	สังกัด	ประเทศ		เขตพื้นที่	สังกัด	ประเทศ
1	43.75	31.08	31.02	16	25.00	24.54	23.79	31	37.50	38.38	37.31	46	50.00	34.84	34.32
2	93.75	87.44	85.42	17	43.75	46.27	44.58	32	31.25	26.44	25.94	47	0.00	9.45	9.95
3	12.50	22.12	22.00	18	31.25	27.50	27.25	33	43.75	24.72	24.25	48	6.25	9.09	9.27
4	93.75	63.30	62.10	19	25.00	19.97	19.85	34	18.75	22.67	22.24	49	62.50	69.24	68.28
5	12.50	11.26	11.83	20	56.25	47.36	45.63	35	6.25	20.56	20.68	50	56.25	60.88	59.64
6	56.25	40.48	41.76	21	31.25	26.01	25.58	36	18.75	26.32	26.27	51	12.50	19.27	19.37
7	100.00	88.27	86.74	22	62.50	53.27	51.66	37	62.50	53.44	51.42	52	25.00	17.58	17.37
8	12.50	24.84	24.53	23	37.50	21.10	20.78	38	18.75	11.90	11.75	53	81.25	57.12	55.50
9	25.00	28.36	28.49	24	75.00	54.43	52.29	39	31.25	28.07	27.66	54	0.00	16.39	16.00
10	62.50	77.07	76.50	25	31.25	18.92	18.69	40	31.25	34.23	34.30	55	6.25	23.21	23.14
11	25.00	27.85	27.40	26	12.50	19.21	19.56	41	43.75	20.58	20.77	56	56.25	49.57	48.00
12	25.00	25.99	25.33	27	6.25	12.75	13.05	42	18.75	37.65	37.13	57	62.50	38.44	36.73
13	31.25	39.64	38.74	28	62.50	53.43	52.06	43	68.75	41.90	40.88	58	18.75	9.40	9.59
14	50.00	22.70	22.29	29	37.50	30.21	30.55	44	25.00	18.25	17.97	59	62.50	33.67	32.51
15	31.25	23.55	23.20	30	43.75	20.55	20.51	45	75.00	43.92	42.81	60	25.00	12.98	12.51



รายงานผลการทดสอบทางการศึกษาระดับชาตินำขึ้นพื้นฐาน (O-NET)

ชั้นมัธยมศึกษาปีที่ 6 ปีการศึกษา 2564

ฉบับที่ 3 - ร้อยละของนักเรียนที่ตอบถูกในแต่ละข้อ สำหรับเขตพื้นที่การศึกษา

เขต สพป.อุดรธานี เขต 1

สังกัด สำนักงานคณะกรรมการการศึกษาขั้นพื้นฐาน

วิชา : ภาษาอังกฤษ (03) รหัสชุดข้อสอบ

ข้อที่	ร้อยละของนักเรียนที่ตอบถูก จำแนกตามระดับ			ข้อที่	ร้อยละของนักเรียนที่ตอบถูก จำแนกตามระดับ			ข้อที่	ร้อยละของนักเรียนที่ตอบถูก จำแนกตามระดับ			ข้อที่	ร้อยละของนักเรียนที่ตอบถูก จำแนกตามระดับ		
	เขตพื้นที่	สังกัด	ประเทศ		เขตพื้นที่	สังกัด	ประเทศ		เขตพื้นที่	สังกัด	ประเทศ		เขตพื้นที่	สังกัด	ประเทศ
1	62.50	46.61	45.36	16	75.00	29.45	28.72	31	12.50	21.73	22.20	46	18.75	27.14	27.28
2	25.00	26.20	25.71	17	12.50	18.57	18.43	32	6.25	12.23	12.18	47	25.00	23.36	23.39
3	31.25	38.69	37.82	18	12.50	17.56	17.47	33	18.75	26.92	27.17	48	37.50	21.97	21.91
4	31.25	24.86	24.53	19	25.00	24.64	24.55	34	12.50	23.75	23.79	49	37.50	24.07	24.07
5	31.25	21.50	21.43	20	12.50	20.47	20.30	35	18.75	24.44	24.22	50	12.50	13.15	13.34
6	12.50	31.07	30.26	21	18.75	17.57	17.47	36	43.75	37.33	36.58	51	12.50	16.72	16.99
7	31.25	24.70	24.49	22	12.50	19.54	19.37	37	6.25	17.79	18.42	52	25.00	28.01	27.43
8	25.00	32.91	32.20	23	18.75	30.98	30.49	38	6.25	20.90	20.77	53	25.00	21.96	21.94
9	18.75	26.29	26.15	24	37.50	24.35	24.11	39	25.00	21.81	21.81	54	12.50	16.95	17.04
10	31.25	29.10	28.51	25	43.75	25.89	25.76	40	18.75	16.41	16.43	55	18.75	15.72	15.95
11	50.00	43.23	41.97	26	37.50	23.66	23.57	41	25.00	36.89	35.94	56	31.25	22.63	22.48
12	31.25	21.36	21.37	27	12.50	14.29	14.76	42	56.25	38.53	37.44	57	37.50	25.00	24.95
13	18.75	22.97	22.87	28	18.75	18.55	18.22	43	62.50	57.92	56.21	58	25.00	25.85	25.58
14	56.25	32.54	31.41	29	18.75	16.78	17.18	44	43.75	40.54	39.35	59	18.75	21.34	21.26
15	37.50	26.83	26.61	30	18.75	20.85	21.08	45	43.75	49.55	48.44	60	25.00	30.02	29.39



รายงานผลการทดสอบทางการศึกษาระดับชาตินำพื้นฐาน (O-NET)
ชั้นมัธยมศึกษาปีที่ 6 ปีการศึกษา 2564
ฉบับที่ 3 - ร้อยละของนักเรียนที่ตอบถูกในแต่ละข้อ สำหรับเขตพื้นที่การศึกษา

เขต สพป.อุดรธานี เขต 1

สังกัด สำนักงานคณะกรรมการการศึกษาขั้นพื้นฐาน

วิชา : คณิตศาสตร์ (04) รหัสชุดข้อสอบ

ข้อที่	ร้อยละของนักเรียนที่ตอบถูก จำแนกตามระดับ			ข้อที่	ร้อยละของนักเรียนที่ตอบถูก จำแนกตามระดับ			ข้อที่	ร้อยละของนักเรียนที่ตอบถูก จำแนกตามระดับ			ข้อที่	ร้อยละของนักเรียนที่ตอบถูก จำแนกตามระดับ		
	เขตพื้นที่	สังกัด	ประเทศ		เขตพื้นที่	สังกัด	ประเทศ		เขตพื้นที่	สังกัด	ประเทศ		เขตพื้นที่	สังกัด	ประเทศ
1	12.50	22.00	21.86	8	43.75	28.69	27.82	15	12.50	21.40	21.32	22	0.00	1.78	1.72
2	6.25	21.91	22.21	9	25.00	20.10	19.88	16	43.75	44.66	43.09	23	0.00	5.23	4.94
3	12.50	18.97	18.22	10	25.00	19.45	19.19	17	62.50	53.31	51.46	24	7.14	2.38	2.30
4	31.25	30.63	29.45	11	37.50	31.81	30.59	18	31.25	24.60	24.52	25	40.00	14.11	13.01
5	31.25	21.20	20.86	12	12.50	21.83	21.68	19	25.00	24.10	23.76		-	-	-
6	18.75	38.55	37.50	13	18.75	22.24	21.25	20	6.25	17.50	17.77		-	-	-
7	56.25	35.43	34.15	14	12.50	25.87	25.41	21	6.25	7.70	7.27		-	-	-



รายงานผลการทดสอบทางการศึกษาระดับชาตินำพื้นฐาน (O-NET)

ชั้นมัธยมศึกษาปีที่ 6 ปีการศึกษา 2564

ฉบับที่ 3 - ร้อยละของนักเรียนที่ตอบถูกในแต่ละข้อ สำหรับเขตพื้นที่การศึกษา

สังกัด สำนักงานคณะกรรมการการศึกษาขั้นพื้นฐาน

เขต สพป.อุดรธานี เขต 1

วิชา : วิทยาศาสตร์ (05) รหัสชุดข้อสอบ

ข้อที่	ร้อยละของนักเรียนที่ตอบถูก จำแนกตามระดับ			ข้อที่	ร้อยละของนักเรียนที่ตอบถูก จำแนกตามระดับ			ข้อที่	ร้อยละของนักเรียนที่ตอบถูก จำแนกตามระดับ			ข้อที่	ร้อยละของนักเรียนที่ตอบถูก จำแนกตามระดับ		
	เขตพื้นที่	สังกัด	ประเทศ		เขตพื้นที่	สังกัด	ประเทศ		เขตพื้นที่	สังกัด	ประเทศ		เขตพื้นที่	สังกัด	ประเทศ
1	0.00	24.50	24.25	11	12.50	17.69	18.04	21	12.50	21.24	21.07	31	81.25	45.29	43.63
2	0.00	9.04	8.84	12	25.00	25.26	24.55	22	31.25	16.97	16.82	32	43.75	31.65	31.26
3	12.50	15.18	14.83	13	37.50	24.18	24.06	23	18.75	18.20	17.93	33	93.75	75.04	72.64
4	25.00	20.43	20.07	14	31.25	24.09	23.98	24	18.75	12.36	12.46	34	62.50	63.35	61.95
5	31.25	33.99	33.31	15	18.75	21.40	21.46	25	0.00	10.53	10.73	35	31.25	18.51	18.52
6	12.50	18.30	18.11	16	6.25	17.41	17.64	26	18.75	17.76	17.82	36	12.50	14.19	14.21
7	0.00	17.07	16.67	17	25.00	14.02	14.27	27	43.75	33.64	32.92	37	0.00	12.01	11.88
8	31.25	22.17	22.13	18	18.75	38.22	37.18	28	6.25	17.85	17.74		-	-	-
9	12.50	25.25	24.94	19	18.75	19.78	19.76	29	43.75	37.40	35.71		-	-	-
10	25.00	27.79	27.66	20	31.25	28.57	28.52	30	68.75	46.49	44.98		-	-	-

ตารางที่ 14 รายชื่อโรงเรียนที่ไม่มีนักเรียนสมัครใจทดสอบ O-NET ปีการศึกษา 2564

สำนักงานเขตพื้นที่การศึกษาประถมศึกษาอุดรธานี เขต 1

ที่	กลุ่มโรงเรียน	ชื่อโรงเรียน	ชั้นประถมศึกษาปีที่ 6	ชั้นมัธยมศึกษาปีที่ 3
1	เพ็ญ 1	บ้านดอนจันทร์โพนสวรรค์	✓	
2	เพ็ญ 2	นิคมโนนสมบูรณ์	✓	
3	เพ็ญ 2	บ้านจอมตาลโนนตูโนนสำราญ	✓	✓
4	เพ็ญ 2	บ้านจอมศรี	✓	
5	เพ็ญ 3	บ้านดอนข่าคำผักหนามประชาสามัคคี	✓	
6	เพ็ญ 3	บ้านโพนเลาโพนทอง	✓	
7	เพ็ญ 3	บ้านนาพู่		✓
8	เพ็ญ 4	บ้านดงขันทอง	✓	
9	เพ็ญ 4	บ้านดงศรีสำราญ	✓	
10	เพ็ญ 4	บ้านเหล่าดอนเงิน	✓	✓
11	เมือง 1	ชุมชนบ้านเดื่อวิทยา	✓	
12	เมือง 1	บ้านหนองตุ	✓	
13	เมือง 1	บ้านหนองเหล็ก	✓	
14	เมือง 2	ค่ายประจักษ์ศิลปาคม	✓	
15	เมือง 2	บ้านคำกลิ้ง	✓	✓
16	เมือง 2	บ้านจันศรีวิไล	✓	
17	เมือง 2	บ้านเลี่ยมพิลึก	✓	
18	เมือง 3	นิคมสร้างตนเองเชียงพิณ 3	✓	
19	เมือง 3	นิคมสร้างตนเองเชียงพิณ 5	✓	
20	เมือง 3	บ้านโคกสะอาดศรีบูรพา	✓	✓
21	เมือง 3	บ้านจำปาวิทยา	✓	
22	เมือง 3	บ้านนาสมบูรณ์	✓	
23	เมือง 3	บ้านหนองสวรรค์ (ไชยเชียงพิณ)	✓	
24	เมือง 3	บ้านหนองโอนหนองฮาง	✓	
25	เมือง 4	ชุมชนหมุ่มนวิทยาสวรรค์	✓	✓

ตารางที่ 14 รายชื่อโรงเรียนที่ไม่มีนักเรียนสมัครใจทดสอบ O-NET ปีการศึกษา 2564

สำนักงานเขตพื้นที่การศึกษาประถมศึกษาอุดรธานี เขต 1

ที่	กลุ่มโรงเรียน	ชื่อโรงเรียน	ชั้นประถมศึกษาปีที่ 6	ชั้นมัธยมศึกษาปีที่ 3
26	เมือง 4	บ้านเชียงพัง	✓	
27	เมือง 4	บ้านดู่	✓	
28	เมือง 4	บ้านพรสวรรค์	✓	
29	เมือง 4	บ้านหัวบึง	✓	✓
30	เมือง 5	บ้านกกสะท้อนเครือหวายดิน	✓	
31	เมือง 5	บ้านโคกลาด	✓	✓
32	เมือง 5	บ้านโนนสะอาดผาสุข	✓	✓
33	เมือง 5	บ้านโสกน้ำขาว	✓	
34	เมือง 5	หนองไฮวิทยา	✓	✓
35	เมือง 5	บ้านศรีบุญเรือง	✓	
36	เมือง 6	ชุมชนสามพร้าว	✓	
37	เมือง 6	บ้านจำปาโนนสะอาด	✓	
38	เมือง 6	บ้านหนองแก	✓	
39	เมือง 6	บ้านหนองนาคำ	✓	✓
40	เมือง 6	บ้านหนองบุนาหล้า	✓	
41	เมือง 8	บ้านนาเหี้ย	✓	
42	เมือง 8	บ้านโนนสวรรค์	✓	
43	เมือง 8	บ้านหนองหลอด	✓	✓
44	เมือง 8	บ้านอีหล่ง	✓	
45	เมือง 8	บ่อน้อยประชาสรรค์		✓
46	เมือง 9	ชุมชนโนนสูง	✓	✓
47	เมือง 9	บ้านข้าวสาร	✓	
48	เมือง 9	บ้านชัยพรมิตรภาพที่ 67	✓	✓
49	เมือง 9	บ้านแม่นนท์	✓	
50	เมือง 9	บ้านหนองตะไก่อ	✓	

ตารางที่ 14 รายชื่อโรงเรียนที่ไม่มีนักเรียนสมัครใจทดสอบ O-NET ปีการศึกษา 2564

สำนักงานเขตพื้นที่การศึกษาประถมศึกษาอุดรธานี เขต 1

ที่	กลุ่มโรงเรียน	ชื่อโรงเรียน	ชั้นประถมศึกษาปีที่ 6	ชั้นมัธยมศึกษาปีที่ 3
51	เมือง 9	บ้านหนองบัวเงินหนองบัวทอง	✓	
52	เมือง 9	บ้านหนองไผ่หนองหิน	✓	
53	เมือง 9	บ้านหนองโสกดาว	✓	
54	หนองวัวซอ 1	บ้านโคกก่องหนองแขวงยาว	✓	
55	หนองวัวซอ 1	บ้านเลา	✓	
56	หนองวัวซอ 1	บ้านหนองอ้อน้อย	✓	
57	หนองวัวซอ 1	บ้านน้ำพัน		✓
58	หนองวัวซอ 2	บ้านโนนสำราญ	✓	
59	หนองวัวซอ 2	บ้านโนนหวาย	✓	
60	หนองวัวซอ 2	บ้านผาสิงห์	✓	✓
61	หนองวัวซอ 2	บ้านหมากหญ้า		✓
รวมจำนวนโรงเรียน			57	18

คณะทำงาน

คณะที่ปรึกษา

1. นายพรชัย โปคันโย ผู้อำนวยการสำนักงานเขตพื้นที่การศึกษาประถมศึกษาอุดรธานี เขต 1
2. นายธวัชชัย คำวงศ์ รองผู้อำนวยการสำนักงานเขตพื้นที่การศึกษาประถมศึกษาอุดรธานี เขต 1
3. นายพิจิตร พรหมจรรย์ รองผู้อำนวยการสำนักงานเขตพื้นที่การศึกษาประถมศึกษาอุดรธานี เขต 1
4. นางกรรณิกา บุลสถาพร รองผู้อำนวยการสำนักงานเขตพื้นที่การศึกษาประถมศึกษาอุดรธานี เขต 1
5. นางเอี่ยมพรพิชญ์ แสงศิลา ผู้อำนวยการกลุ่มนิเทศ ติดตามและประเมินผลการจัดการศึกษา

คณะบรรณาธิการ

1. นางเอี่ยมพรพิชญ์ แสงศิลา ผู้อำนวยการกลุ่มนิเทศ ติดตามและประเมินผลการจัดการศึกษา
2. นางสาวสมาพร วงษ์ศรีแก้วศึกษานิเทศก์
3. นายวินัย อสุณี ณ อยุธยาศึกษานิเทศก์
4. นางกาญจนา อัลฟท์เบิร์กศึกษานิเทศก์
5. นางนฤตติยา อาษานอกศึกษานิเทศก์
6. นางจารุวรรณ แจ่มเสียงศึกษานิเทศก์
7. นางเสาวภา สมศรีศึกษานิเทศก์
8. นางวิมลรัตน์ อุ่ันทานนท์ศึกษานิเทศก์
9. นายณัฐพงศ์ ฉลาดแย้มศึกษานิเทศก์
10. ว่าที่ ร.ต.หญิงกัลยากร พรมนาไร่ศึกษานิเทศก์
11. นางกานต์ทิศา อ้วนอินทร์ศึกษานิเทศก์
12. นางจิรนาถ อินแสงศึกษานิเทศก์
13. นางรมย์ชลิ ปาระแก้วศึกษานิเทศก์
14. นางณัฐธิญา เคนทุมศึกษานิเทศก์

ผู้เรียบเรียงข้อมูล/ออกแบบปก/จัดทำรูปเล่ม

1. นางรมย์ชลิ ปาระแก้ว หัวหน้ากลุ่มงานวัดและประเมินผลการศึกษา/ผู้รับผิดชอบโครงการ
2. ว่าที่ ร.ต.หญิงกัลยากร พรมนาไร่ศึกษานิเทศก์

