



สำนักงานคณะกรรมการการศึกษาขั้นพื้นฐาน กระทรวงศึกษาธิการ

รายงานผลการประเมินความสามารถด้านการอ่านของผู้เรียน (Reading Test: RT)

ชั้นประถมศึกษาปีที่ 1 ปีการศึกษา 2565

ฉบับที่ 1 แบบสรุปรายงานผลการประเมินของเขตพื้นที่ (R-Local01)

ผลการประเมินความสามารถด้านการอ่านของผู้เรียน (Reading Test : RT)

1. ข้อมูลสังกัตย่อ (เขตพื้นที่)

สำนักงานเขตพื้นที่การศึกษา สพป.อุดรธานี เขต 1	จังหวัด : อุดรธานี	ศึกษาธิการภาค สำนักงานศึกษาธิการภาค 10
สังกัตย่อ : สำนักงานเขตพื้นที่การศึกษาประถมศึกษา (สพป.) ภาค : ตะวันออกเฉียงเหนือ จำนวนนักเรียนที่เข้าสอบ 3,399 คน (ปกติ:2,754 คน, พิเศษ:607 คน, Walk-in: 38 คน)		
สังกัด : สำนักงานคณะกรรมการการศึกษาขั้นพื้นฐาน	จำนวนโรงเรียนที่เข้าสอบ 216	แห่ง
สำนักงานเขตพื้นที่การศึกษา สพป.อุดรธานี เขต 2	จังหวัด : อุดรธานี	ศึกษาธิการภาค สำนักงานศึกษาธิการภาค 10
สังกัตย่อ : สำนักงานเขตพื้นที่การศึกษาประถมศึกษา (สพป.) ภาค : ตะวันออกเฉียงเหนือ จำนวนนักเรียนที่เข้าสอบ 4 คน (ปกติ:4 คน, พิเศษ:0 คน, Walk-in: 0 คน)		
สังกัด : สำนักงานคณะกรรมการการศึกษาขั้นพื้นฐาน	จำนวนโรงเรียนที่เข้าสอบ 1	แห่ง

2. คะแนนผลการประเมินการอ่าน

ด้าน	คะแนนเฉลี่ยร้อยละ	คะแนนเฉลี่ยร้อยละจำแนกตามสังกัด				
		เขตพื้นที่	จังหวัด	ศึกษาธิการภาค	สังกัด	ประเทศ
การอ่านออกเสียง	คะแนนเฉลี่ยร้อยละ	87.04	84.43	81.54	77.24	77.38
	S.D.	8.76	10.09	11.54	12.81	12.98
การอ่านรู้เรื่อง	คะแนนเฉลี่ยร้อยละ	85.16	82.50	79.85	77.19	77.19
	S.D.	6.42	7.59	8.49	8.80	8.91
รวม 2 ด้าน	คะแนนเฉลี่ยร้อยละ	86.10	83.48	80.70	77.22	77.28
	S.D.	13.66	16.01	18.39	19.86	20.11

3. กราฟเปรียบเทียบคะแนนผลการประเมินการอ่านของเขตพื้นที่ กับ จังหวัด ศึกษาธิการภาค สังกัด และประเทศ

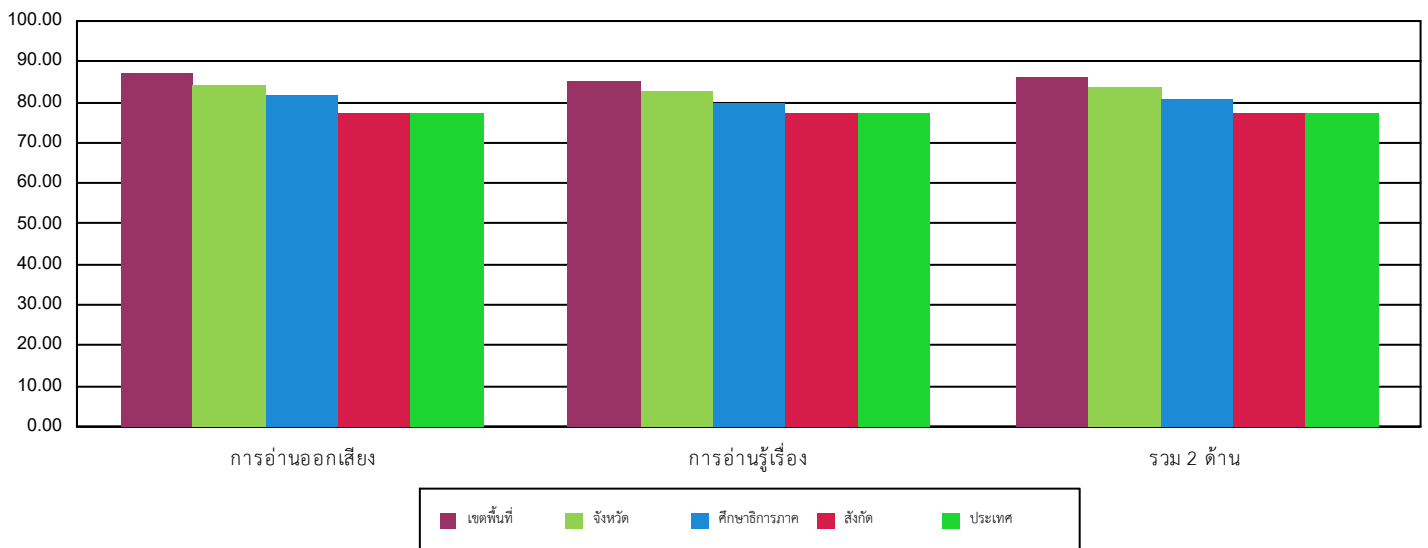



สำนักงานคณะกรรมการการศึกษาขั้นพื้นฐาน กระทรวงศึกษาธิการ
รายงานผลการประเมินความสามารถด้านการอ่านของผู้เรียน (Reading Test: RT)

ชั้นประถมศึกษาปีที่ 1 ปีการศึกษา 2565

ฉบับที่ 1 แบบสรุปรายงานผลการประเมินของเขตพื้นที่ (R-Local01)

4. ตารางแสดงจำนวนและร้อยละนักเรียน จำแนกตามระดับคุณภาพ

ด้าน	จำนวนและร้อยละนักเรียน จำแนกตามระดับคุณภาพ (ยกเว้นเด็กพิเศษ และ Walk-in)							
	ดีมาก		ดี		พอใช้		ปรับปรุง	
	จำนวน	ร้อยละ	จำนวน	ร้อยละ	จำนวน	ร้อยละ	จำนวน	ร้อยละ
การอ่านออกเสียง	2,246	81.43	385	13.95	88	3.19	39	1.41
การอ่านรู้เรื่อง	2,280	82.66	432	15.66	38	1.37	8	0.29
รวม 2 ด้าน	2,328	84.40	363	13.16	55	1.99	12	0.43

5. คะแนนผลการประเมินการอ่าน รายด้านและประเภทของคำ

ด้าน	คะแนน ร้อยละ	ระดับคุณภาพ				ร้อยละของ นร. ที่อ่านออก
		ปรับปรุง	พอใช้	ดี	ดีมาก	
การอ่านออกเสียง	87.04				●	
1. การอ่านออกเสียงคำ	88.73				●	
ประเภทของคำ	คำอ่าน					
1.1 สระเดี่ยวเสียงยาว	คำชาย	96.60			●	96.60
1.2 สระเดี่ยวเสียงสั้น	บะหมี่	94.35			●	94.35
1.3 สกกดตรงมาตรา	ผักกาด	96.57			●	96.57
1.4 สกกดตรงมาตรา	ซ่อนหา	91.93			●	91.93
1.5 มีรูปวรรณยุกต์	โน้ตบุ๊ก	83.61			●	83.61
1.6 มีรูปวรรณยุกต์	พื้นที่	93.10			●	93.10
1.7 ไม่มีรูปวรรณยุกต์	นางเอก	93.96			●	93.96
1.8 ไม่มีรูปวรรณยุกต์	ทำงาน	96.50			●	96.50
1.9 สระเปลี่ยนรูป	เบิกบาน	85.57			●	85.57
1.10 สระเปลี่ยนรูป	สังคม	91.11			●	91.11
1.11 สระลดรูป	คนป่วย	91.64			●	91.64
1.12 สระลดรูป	อมยิ้ม	92.93			●	92.93
1.13 สระประสม	ต่อเนื่อง	83.93			●	83.93
1.14 สระประสม	เที่ยงวัน	88.18			●	88.18
1.15 สกกดไม่ตรงมาตรา	โอกาส	89.43			●	89.43
1.16 สกกดไม่ตรงมาตรา	บ้านญาติ	75.11			●	75.11
1.17 ควบกล้ำ	ประจำ	94.07			●	94.07
1.18 ควบกล้ำ	กรอบรูป	84.82			●	84.82
1.19 อักษรนำ	ฉลาด	79.22			●	79.22
1.20 อักษรนำ	สมัย	72.04			●	72.04
2. การอ่านออกเสียงข้อความ	85.21				●	
การอ่านรู้เรื่อง	85.16				●	
1. การอ่านรู้เรื่องคำ(จับภาพ)	95.31				●	
2. การอ่านรู้เรื่องข้อความ	79.10				●	
3. การอ่านรู้เรื่องประโยค(เล่าเรื่องจากภาพ)	87.71				●	
4. การอ่านรู้เรื่องประโยค(เลือกตอบ)	81.18				●	
รวม 2 ด้าน	86.10				●	



สำนักงานคณะกรรมการการศึกษาขั้นพื้นฐาน กระทรวงศึกษาธิการ
รายงานผลการประเมินความสามารถด้านการอ่านของผู้เรียน (Reading Test: RT)

ชั้นประถมศึกษาปีที่ 1 ปีการศึกษา 2565

ฉบับที่ 1 แบบสรุปรายงานผลการประเมินของเขตพื้นที่ (R-Local01)

6. เกณฑ์การตัดสินระดับคุณภาพในแต่ละด้าน

ระดับคุณภาพ	ช่วงคะแนนและคะแนนร้อยละในแต่ละระดับคุณภาพ					
	การอ่านออกเสียง		การอ่านรู้เรื่อง		รวม 2 ด้าน	
	คะแนน	ร้อยละ	คะแนน	ร้อยละ	คะแนน	ร้อยละ
ดีมาก	37.5 - 50	75 - 100	37.5 - 50	75 - 100	75 - 100	75 - 100
ดี	25 - 37.49	50 - 74.99	25 - 37.49	50 - 74.99	50 - 74.99	50 - 74.99
พอใช้	12.5 - 24.99	25 - 49.99	12.5 - 24.99	25 - 49.99	25 - 49.99	25 - 49.99
ปรับปรุง	0 - 12.49	0 - 24.99	0 - 12.49	0 - 24.99	0 - 24.99	0 - 24.99

ผลการประเมินความสามารถด้านการอ่านของผู้เรียน (Reading Test : RT)

1. ข้อมูลสังกัตย่อ (เขตพื้นที่)

สำนักงานเขตพื้นที่การศึกษา สพป.อุดรธานี เขต 1 จังหวัด : อุดรธานี ศึกษาธิการภาค สำนักงานศึกษาธิการภาค 10

สังกัตย่อ : สำนักงานเขตพื้นที่การศึกษาประถมศึกษา (สพป.) ภาค : ตะวันออกเฉียงเหนือ จำนวนนักเรียนที่เข้าสอบ 3,399 คน (ปกติ:2,754 คน, พิเศษ:607 คน, Walk-in: 38 คน)

สังกัด : สำนักงานคณะกรรมการการศึกษาขั้นพื้นฐาน จำนวนโรงเรียนที่เข้าสอบ 216 แห่ง

สำนักงานเขตพื้นที่การศึกษา สพป.อุดรธานี เขต 2 จังหวัด : อุดรธานี ศึกษาธิการภาค สำนักงานศึกษาธิการภาค 10

สังกัตย่อ : สำนักงานเขตพื้นที่การศึกษาประถมศึกษา (สพป.) ภาค : ตะวันออกเฉียงเหนือ จำนวนนักเรียนที่เข้าสอบ 4 คน (ปกติ:4 คน, พิเศษ:0 คน, Walk-in: 0 คน)

สังกัด : สำนักงานคณะกรรมการการศึกษาขั้นพื้นฐาน จำนวนโรงเรียนที่เข้าสอบ 1 แห่ง

2. คะแนนผลการประเมินการอ่าน

ด้าน	คะแนนเฉลี่ยร้อยละ	คะแนนเฉลี่ยร้อยละจำแนกตามสังกัด				
		เขตพื้นที่	จังหวัด	ศึกษาธิการภาค	สังกัด	ประเทศ
การอ่านออกเสียง	คะแนนเฉลี่ยร้อยละ	87.04	84.43	81.54	77.24	77.38
	S.D.	8.76	10.09	11.54	12.81	12.98
การอ่านรู้เรื่อง	คะแนนเฉลี่ยร้อยละ	85.16	82.50	79.85	77.19	77.19
	S.D.	6.42	7.59	8.49	8.80	8.91
รวม 2 ด้าน	คะแนนเฉลี่ยร้อยละ	86.10	83.48	80.70	77.22	77.28
	S.D.	13.66	16.01	18.39	19.86	20.11



สำนักงานคณะกรรมการการศึกษาขั้นพื้นฐาน กระทรวงศึกษาธิการ
รายงานผลการประเมินความสามารถด้านการอ่านของผู้เรียน (Reading Test: RT)

ชั้นประถมศึกษาปีที่ 1 ปีการศึกษา 2565

ฉบับที่ 1 แบบสรุปรายงานผลการประเมินของเขตพื้นที่ (R-Local01)

3. กราฟเปรียบเทียบคะแนนผลการประเมินการอ่านของเขตพื้นที่ กับ จังหวัด ศึกษาธิการภาค สังกัด และประเทศ

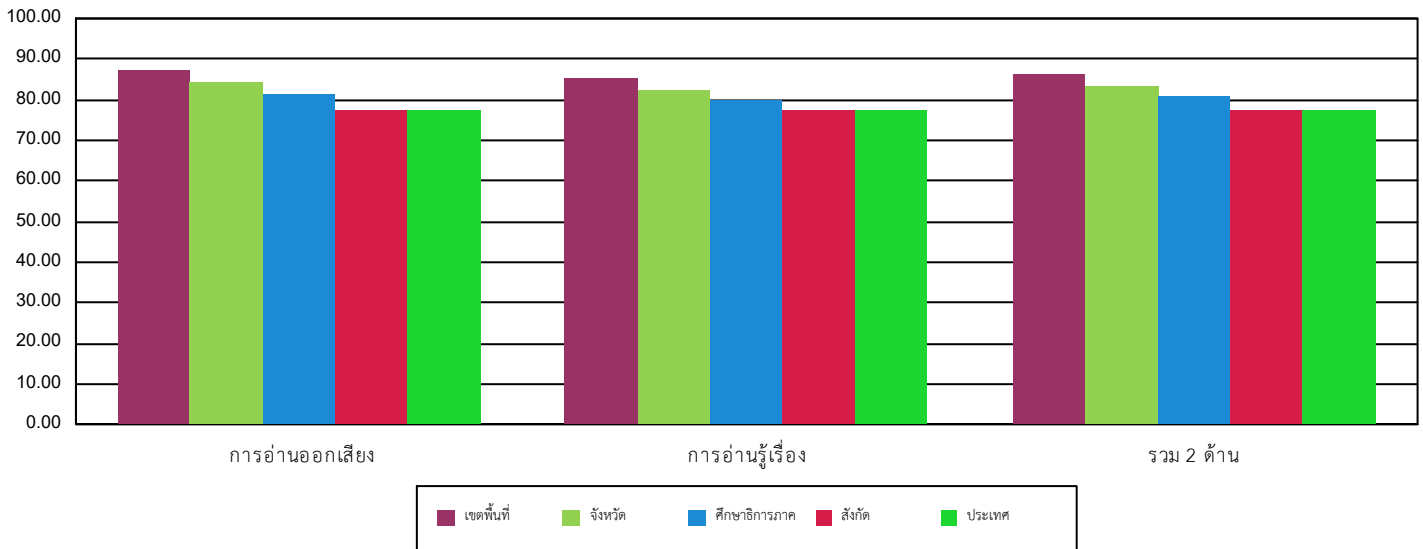

4. ตารางแสดงจำนวนและร้อยละนักเรียน จำแนกตามระดับคุณภาพ

ด้าน	จำนวนและร้อยละนักเรียน จำแนกตามระดับคุณภาพ (ยกเว้นเด็กพิเศษ และ Walk-in)							
	ดีมาก		ดี		พอใช้		ปรับปรุง	
	จำนวน	ร้อยละ	จำนวน	ร้อยละ	จำนวน	ร้อยละ	จำนวน	ร้อยละ
การอ่านออกเสียง	2,246	81.43	385	13.95	88	3.19	39	1.41
การอ่านรู้เรื่อง	2,280	82.66	432	15.66	38	1.37	8	0.29
รวม 2 ด้าน	2,328	84.40	363	13.16	55	1.99	12	0.43



สำนักงานคณะกรรมการการศึกษาขั้นพื้นฐาน กระทรวงศึกษาธิการ

รายงานผลการประเมินความสามารถด้านการอ่านของผู้เรียน (Reading Test: RT)

ชั้นประถมศึกษาปีที่ 1 ปีการศึกษา 2565

ฉบับที่ 1 แบบสรุปรายงานผลการประเมินของเขตพื้นที่ (R-Local01)

5. คะแนนผลการประเมินการอ่าน รายด้านและประเภทของคำ							
ด้าน		คะแนน ร้อยละ	ระดับคุณภาพ				ร้อยละของ นร. ที่อ่านออก
			ปรับปรุง	พอใช้	ดี	ดีมาก	
การอ่านออกเสียง		87.04				●	
1. การอ่านออกเสียงคำ		88.73				●	
ประเภทของคำ	คำอ่าน						
1.1	สระเดี่ยวเสียงยาว	คำชาย	96.60			●	96.60
1.2	สระเดี่ยวเสียงสั้น	บะหมี่	94.35			●	94.35
1.3	สะกดตรงมาตรา	ผักกาด	96.57			●	96.57
1.4	สะกดตรงมาตรา	ซ่อนหา	91.93			●	91.93
1.5	มีรูปวรรณยุกต์	โน้ตบุ๊ก	83.61			●	83.61
1.6	มีรูปวรรณยุกต์	พื้นที่	93.10			●	93.10
1.7	ไม่มีรูปวรรณยุกต์	นางเอก	93.96			●	93.96
1.8	ไม่มีรูปวรรณยุกต์	ทำงาน	96.50			●	96.50
1.9	สระเปลี่ยนรูป	เบิกบาน	85.57			●	85.57
1.10	สระเปลี่ยนรูป	สังคม	91.11			●	91.11
1.11	สระลดรูป	คนป่วย	91.64			●	91.64
1.12	สระลดรูป	อมยิ้ม	92.93			●	92.93
1.13	สระประสม	ต่อเนื่อง	83.93			●	83.93
1.14	สระประสม	เที่ยงวัน	88.18			●	88.18
1.15	สะกดไม่ตรงมาตรา	โอกาส	89.43			●	89.43
1.16	สะกดไม่ตรงมาตรา	บ้านญาติ	75.11			●	75.11
1.17	ควบกล้ำ	ประจำ	94.07			●	94.07
1.18	ควบกล้ำ	กรอบรูป	84.82			●	84.82
1.19	อักษรนำ	ฉลาด	79.22			●	79.22
1.20	อักษรนำ	สมัย	72.04		●		72.04
2. การอ่านออกเสียงข้อความ		85.21				●	
การอ่านรู้เรื่อง		85.16				●	
1. การอ่านรู้เรื่องคำ(จับภาพ)		95.31				●	
2. การอ่านรู้เรื่องข้อความ		79.10				●	
3. การอ่านรู้เรื่องประโยค(เล่าเรื่องจากภาพ)		87.71				●	
4. การอ่านรู้เรื่องประโยค(เลือกตอบ)		81.18				●	
รวม 2 ด้าน		86.10				●	
6. เกณฑ์การตัดสินระดับคุณภาพในแต่ละด้าน							
ระดับคุณภาพ	ช่วงคะแนนและคะแนนร้อยละในแต่ละระดับคุณภาพ						
	การอ่านออกเสียง		การอ่านรู้เรื่อง		รวม 2 ด้าน		
	คะแนน	ร้อยละ	คะแนน	ร้อยละ	คะแนน	ร้อยละ	
ดีมาก	37.5 - 50	75 - 100	37.5 - 50	75 - 100	75 - 100	75 - 100	
ดี	25 - 37.49	50 - 74.99	25 - 37.49	50 - 74.99	50 - 74.99	50 - 74.99	
พอใช้	12.5 - 24.99	25 - 49.99	12.5 - 24.99	25 - 49.99	25 - 49.99	25 - 49.99	
ปรับปรุง	0 - 12.49	0 - 24.99	0 - 12.49	0 - 24.99	0 - 24.99	0 - 24.99	



สำนักงานคณะกรรมการการศึกษาขั้นพื้นฐาน กระทรวงศึกษาธิการ
รายงานผลการประเมินความสามารถด้านการอ่านของผู้เรียน (Reading Test: RT)
ชั้นประถมศึกษาปีที่ 1 ปีการศึกษา 2565
ฉบับที่ 2 แบบรายงานค่าสถิติพื้นฐานผลการประเมินของเขตพื้นที่ (R-Local02)

สำนักงานเขตพื้นที่การศึกษา : สพป.อุดรธานี เขต 1

จังหวัด : อุดรธานี

ศึกษาธิการภาค : สำนักงานศึกษาธิการภาค 10

สังกัดย่อย : สำนักงานเขตพื้นที่การศึกษาประถมศึกษา (สพป.)

ภาค : ตะวันออกเฉียงเหนือ

จำนวนนักเรียนที่เข้าสอบ : 3,399 คน(ปกติ:2,754 คน, พิเศษ:607 คน, Walk-in: 38 คน)

สังกัด : สำนักงานคณะกรรมการการศึกษาขั้นพื้นฐาน

จำนวนโรงเรียนที่เข้าสอบ : 216 แห่ง

1. การอ่านออกเสียง

ระดับ	จำนวนผู้เข้าสอบ (ไม่รวม นร.Walk-in และพิเศษ)	คะแนนเฉลี่ย ร้อยละ(Mean%)	ส่วนเบี่ยงเบน มาตรฐาน (S.D.)	คะแนนสูงสุด (Max)	คะแนนต่ำสุด (Min)	มัธยฐาน (Median)	ฐานนิยม (Mode)	นักเรียนที่มีคะแนน ร้อยละ 50 ขึ้นไป
ศูนย์สอบ	2,758	87.04	8.76	100	0	94.00	100	2,655
ศูนย์สอบ	2,758	87.04	8.76	100	0	94.00	100	2,655
จังหวัด	12,280	84.43	10.09	100	0	92.00	100	11,421
จังหวัด	12,280	84.43	10.09	100	0	92.00	100	11,421
ศึกษาธิการภาค	30,690	81.54	11.54	100	0	92.00	100	27,550
ศึกษาธิการภาค	30,690	81.54	11.54	100	0	92.00	100	27,550
สังกัด	399,655	77.24	12.81	100	0	88.00	100	341,496
สังกัด	399,655	77.24	12.81	100	0	88.00	100	341,496
ประเทศ	583,751	77.38	12.98	100	0	88.00	100	497,934
ประเทศ	583,751	77.38	12.98	100	0	88.00	100	497,934

2. การอ่านรู้เรื่อง

ระดับ	จำนวนผู้เข้าสอบ (ไม่รวม นร.Walk-in และพิเศษ)	คะแนนเฉลี่ย ร้อยละ(Mean%)	ส่วนเบี่ยงเบน มาตรฐาน (S.D.)	คะแนนสูงสุด (Max)	คะแนนต่ำสุด (Min)	มัธยฐาน (Median)	ฐานนิยม (Mode)	นักเรียนที่มีคะแนน ร้อยละ 50 ขึ้นไป
ศูนย์สอบ	2,758	85.16	6.42	100	16.00	88.00	100	2,743
ศูนย์สอบ	2,758	85.16	6.42	100	16.00	88.00	100	2,743
จังหวัด	12,281	82.50	7.59	100	0	86.00	100	11,842



สำนักงานคณะกรรมการการศึกษาขั้นพื้นฐาน กระทรวงศึกษาธิการ
 รายงานผลการประเมินความสามารถด้านการอ่านของผู้เรียน (Reading Test: RT)
 ชั้นประถมศึกษาปีที่ 1 ปีการศึกษา 2565
 ฉบับที่ 2 แบบรายงานค่าสถิติพื้นฐานผลการประเมินของเขตพื้นที่ (R-Local02)

สำนักงานเขตพื้นที่การศึกษา : สพป.อุดรธานี เขต 2

จังหวัด : อุดรธานี

ศึกษาธิการภาค : สำนักงานศึกษาธิการภาค 10

สังกัดย่อย : สำนักงานเขตพื้นที่การศึกษาประถมศึกษา (สพป.)

ภาค : ตะวันออกเฉียงเหนือ

จำนวนนักเรียนที่เข้าสอบ : 4 คน(ปกติ:4 คน, พิเศษ:0 คน, Walk-in: 0 คน)

สังกัด : สำนักงานคณะกรรมการการศึกษาขั้นพื้นฐาน

จำนวนโรงเรียนที่เข้าสอบ : 1 แห่ง

2. การอ่านรู้เรื่อง

ระดับ	จำนวนผู้เข้าสอบ (ไม่รวม นร.Walk-in และพิเศษ)	คะแนนเฉลี่ย ร้อยละ(Mean%)	ส่วนเบี่ยงเบน มาตรฐาน (S.D.)	คะแนนสูงสุด (Max)	คะแนนต่ำสุด (Min)	มัธยฐาน (Median)	ฐานนิยม (Mode)	นักเรียนที่มีคะแนน ร้อยละ 50 ขึ้นไป
จังหวัด	12,281	82.50	7.59	100	0	86.00	100	11,842
ศึกษาธิการภาค	30,688	79.85	8.49	100	0	84.00	100	28,931
ศึกษาธิการภาค	30,688	79.85	8.49	100	0	84.00	100	28,931
สังกัด	399,705	77.19	8.80	100	0	80.00	92.00	369,316
สังกัด	399,705	77.19	8.80	100	0	80.00	92.00	369,316
ประเทศ	583,802	77.19	8.91	100	0	80.00	92.00	537,513
ประเทศ	583,802	77.19	8.91	100	0	80.00	92.00	537,513

รวม 2 ด้าน

ระดับ	จำนวนผู้เข้าสอบ (ไม่รวม นร.Walk-in และพิเศษ)	คะแนนเฉลี่ย ร้อยละ(Mean%)	ส่วนเบี่ยงเบน มาตรฐาน (S.D.)	คะแนนสูงสุด (Max)	คะแนนต่ำสุด (Min)	มัธยฐาน (Median)	ฐานนิยม (Mode)	นักเรียนที่มีคะแนน ร้อยละ 50 ขึ้นไป
ศูนย์สอบ	2,758	86.10	13.66	100	9.00	90.00	100	2,717
ศูนย์สอบ	2,758	86.10	13.66	100	9.00	90.00	100	2,717
จังหวัด	12,279	83.48	16.01	100	0	88.00	100	11,732
จังหวัด	12,279	83.48	16.01	100	0	88.00	100	11,732
ศึกษาธิการภาค	30,682	80.70	18.39	100	0	86.00	100	28,439
ศึกษาธิการภาค	30,682	80.70	18.39	100	0	86.00	100	28,439



สำนักงานคณะกรรมการการศึกษาขั้นพื้นฐาน กระทรวงศึกษาธิการ
รายงานผลการประเมินความสามารถด้านการอ่านของผู้เรียน (Reading Test: RT)
ชั้นประถมศึกษาปีที่ 1 ปีการศึกษา 2565
ฉบับที่ 2 แบบรายงานค่าสถิติพื้นฐานผลการประเมินของเขตพื้นที่ (R-Local02)

สำนักงานเขตพื้นที่การศึกษา : สพป.อุดรธานี เขต 1

จังหวัด : อุดรธานี

ศึกษาธิการภาค : สำนักงานศึกษาธิการภาค 10

สังกัดย่อย : สำนักงานเขตพื้นที่การศึกษาประถมศึกษา (สพป.)

ภาค : ตะวันออกเฉียงเหนือ

จำนวนนักเรียนที่เข้าสอบ : 3,399 คน(ปกติ:2,754 คน, พิเศษ:607 คน, Walk-in: 38 คน)

สังกัด : สำนักงานคณะกรรมการการศึกษาขั้นพื้นฐาน

จำนวนโรงเรียนที่เข้าสอบ : 216 แห่ง

รวม 2 ด้าน

ระดับ	จำนวนผู้เข้าสอบ (ไม่รวม นร.Walk-in และพิเศษ)	คะแนนเฉลี่ย ร้อยละ(Mean%)	ส่วนเบี่ยงเบน มาตรฐาน (S.D.)	คะแนนสูงสุด (Max)	คะแนนต่ำสุด (Min)	มัธยฐาน (Median)	ฐานนิยม (Mode)	นักเรียนที่มีคะแนน ร้อยละ 50 ขึ้นไป
สังกัด	399,611	77.22	19.86	100	0	83.00	100	357,593
สังกัด	399,611	77.22	19.86	100	0	83.00	100	357,593
ประเทศ	583,652	77.28	20.11	100	0	83.00	100	520,727
ประเทศ	583,652	77.28	20.11	100	0	83.00	100	520,727



สำนักงานคณะกรรมการการศึกษาขั้นพื้นฐาน กระทรวงศึกษาธิการ
รายงานผลการประเมินความสามารถด้านการอ่านของผู้เรียน (Reading Test: RT)

ชั้นประถมศึกษาปีที่ 1 ปีการศึกษา 2565

ฉบับที่ 8 แบบรายงานผลการประเมินของสังกัดย่อย (เขตพื้นที่) ย้อนหลัง 3 ปี (Local08)

สำนักงานเขตพื้นที่การศึกษา : สพป.อุดรธานี เขต 1

จังหวัด : อุดรธานี

ศึกษาธิการภาค : สำนักงานศึกษาธิการภาค 10

สังกัดย่อย : สำนักงานเขตพื้นที่การศึกษาประถมศึกษา (สพป.)

ภาค : ตะวันออกเฉียงเหนือ

สังกัด : สำนักงานคณะกรรมการการศึกษาขั้นพื้นฐาน

จำนวนโรงเรียนที่เข้าสอบ : 217 แห่ง

จำนวนนักเรียนที่เข้าสอบ : 3,403 คน(ปกติ:2,758 คน, พิเศษ:3,403 คน, Walk-in: 0 คน)

ข้อมูล	คะแนนเฉลี่ยร้อยละของสังกัดย่อย (เขตพื้นที่) ย้อนหลัง 3 ปี จำแนกรายด้าน								
	การอ่านออกเสียง			การอ่านรู้เรื่อง			รวมความสามารถ 2 ด้าน		
	ปี 2563	ปี 2564	ปี 2565	ปี 2563	ปี 2564	ปี 2565	ปี 2563	ปี 2564	ปี 2565
จำนวนผู้เข้าสอบ	3,107	2,248	2,758	3,092	2,247	2,758	3,091	2,244	2,758
คะแนนเฉลี่ยเขต	81.50	77.02	87.04	79.37	78.37	85.16	80.47	77.71	86.10
คะแนนเฉลี่ย สพฐ.	74.13	69.04	77.24	72.23	72.30	77.19	73.20	70.67	77.22
คะแนนเฉลี่ยประเทศ	74.14	69.95	77.38	71.86	72.79	77.19	73.02	71.38	77.28

คะแนนเฉลี่ยสังกัดย่อย (เขตพื้นที่) ย้อนหลัง 3 ปี จำแนกรายด้าน

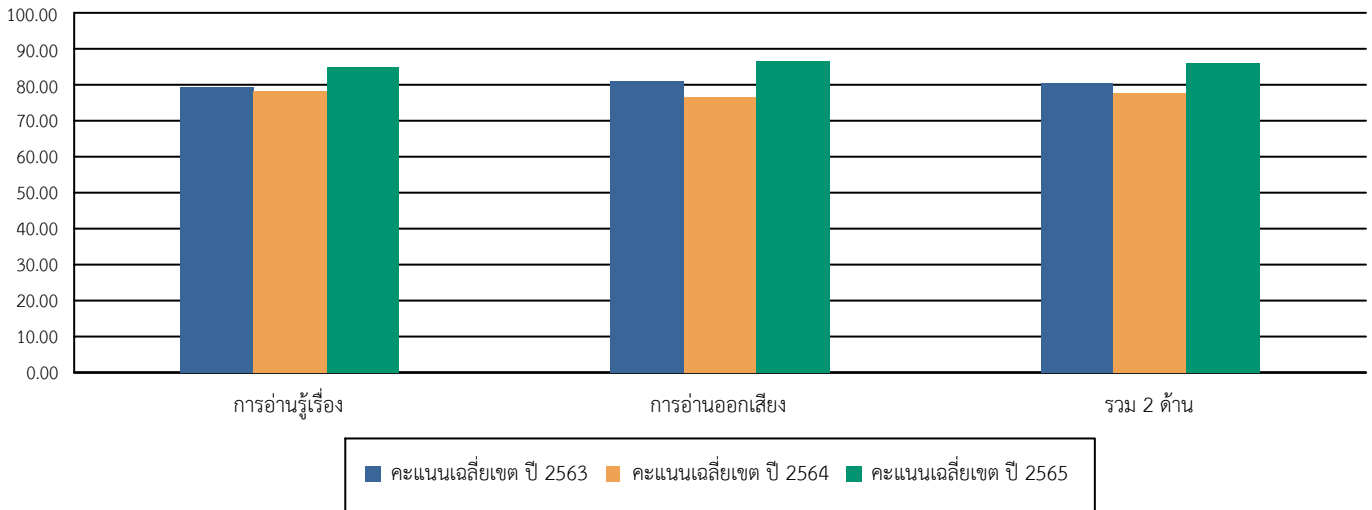

คะแนนเฉลี่ยร้อยละรายด้านเปรียบเทียบกับ เขต สังกัด และระดับประเทศ ย้อนหลัง 3 ปี

