



# คู่มือปฏิบัติงาน

ของข้าราชการครูและบุคลากรทางการศึกษา

## กลุ่มนโยบายและแผน



### นางสาวแคทรียา ไชยจ้านงค์

ตำแหน่ง นักวิเคราะห์นโยบายและแผน

สำนักงานเขตพื้นที่การศึกษาประถมศึกษาอุดรธานี เขต 1  
สำนักงานคณะกรรมการการศึกษาขั้นพื้นฐานกระทรวงศึกษาธิการ

## คำนำ

คู่มือการปฏิบัติงานกลุ่มนโยบายและแผน ของนางสาวแคทริยา ไชยจ้านงค์ นักวิเคราะห์นโยบายและแผน จัดทำขึ้นเพื่อแสดงรายละเอียดของงานและกระบวนการปฏิบัติงานตามภารกิจที่ได้รับมอบหมายตามคำสั่ง สำนักงานเขตพื้นที่การศึกษาประถมศึกษาอุดรธานี เขต 1 เรื่อง การกำหนดหน้าที่และความรับผิดชอบข้าราชการครูและบุคลากรทางการศึกษา

### งานที่รับผิดชอบ

1. งานติดตามและรายงานและรายงานผลการดำเนินงานตามนโยบายและกลยุทธ์
2. งานประเมินผลการดำเนินงานตามนโยบายและกลยุทธ์
3. งานพัฒนาระบบติดตาม ประเมินผลและรายงานผลการดำเนินงานของสำนักงานเขตพื้นที่การศึกษา
4. งานวิเคราะห์และพัฒนานโยบายทางการศึกษา

นางสาวแคทริยา ไชยจ้านงค์

นักวิเคราะห์นโยบายและแผน

สำนักงานเขตพื้นที่การศึกษาประถมศึกษาอุดรธานี เขต 1

## สารบัญ

เรื่อง	หน้า
คำสั่งมอบหมายงาน	1
งานติดตามและรายงานและรายงานผลการดำเนินงานตามนโยบายและกลยุทธ์	6
งานประเมินผลการดำเนินงานตามนโยบายและกลยุทธ์	14
งานพัฒนาระบบติดตาม ประเมินผลและรายงานผลการดำเนินงานของสำนักงานเขตพื้นที่การศึกษา	22
งานวิเคราะห์และพัฒนานโยบายทางการศึกษา	26



ประเภทเอกสาร : คู่มือขั้นตอนการดำเนินงาน  
ชื่อเอกสาร : งานติดตาม และรายงานผลการ  
ดำเนินงานตามนโยบายและกลยุทธ์

## 1. ชื่องาน (กระบวนงาน)

งานติดตามและรายงานผลการดำเนินงานตามนโยบายและกลยุทธ์ของสำนักงานคณะกรรมการการศึกษาขั้นพื้นฐาน

## 2. วัตถุประสงค์

เพื่อเป็นแนวทางการติดตามและรายงานผลการดำเนินงานตามนโยบายและกลยุทธ์ของสำนักงานคณะกรรมการการศึกษาขั้นพื้นฐาน

## 3. ขอบเขตของงาน

- 3.1 การวิเคราะห์รายละเอียดนโยบายและกลยุทธ์
- 3.2 แผนกำกับ ติดตามการดำเนินงานตามนโยบายและกลยุทธ์
- 3.3 การจัดทำเครื่องมือการติดตามการดำเนินงาน
- 3.4 การจัดทำรายงานผลการดำเนินงานประจำปีตามนโยบายและกลยุทธ์
- 3.5 การจัดทำรายงานการตรวจราชการตามนโยบายการตรวจราชการกระทรวงศึกษาธิการ และการตรวจราชการแบบบูรณาการของผู้ตรวจราชการสำนักนายกรัฐมนตรี

## 4. คำจำกัดความ

**การติดตาม** หมายถึง กระบวนการของการวัดหรือการตรวจสอบที่ดำเนินการเป็นประจำหรือเป็นระยะ โดยการวัดและการตรวจสอบดังกล่าว ได้แก่ การวัดปัจจัยนำเข้า กระบวนการ และผลผลิตที่เกิดขึ้นในช่วงระยะเวลาดำเนินงานตามแผน โดยทั่วไปมักติดตามใน ด้านการจัดทำ การจัดการและการนำทรัพยากรของโครงการมาใช้ว่าเป็นไปตามที่กำหนดไว้ในแผนและกำหนดการใช้หรือไม่ วัตถุประสงค์ของการติดตาม คือ ต้องการชี้ให้เห็นถึงสถานการณ์ของโครงการให้เร็วที่สุดที่เท่าที่จะเร็วได้ ในเรื่องเกี่ยวกับการใช้ทรัพยากร การปฏิบัติกิจกรรมต่าง ๆ หรือผลผลิตของโครงการเพื่อจะได้จัดการแก้ไขปรับปรุงสถานการณ์ต่างๆ ของโครงการที่เป็นไปทันท่วงที

**การรายงาน** คือ การกำหนด ระบุรายละเอียดต่าง ๆ เกี่ยวกับการดำเนินงานของบุคคลในหน่วยงาน ซึ่งรายงานแต่ละประเภทนั้น ก็จะมีวิธีการนำเสนอที่แตกต่างกันออกไป รายงานจึงเป็นสิ่งจำเป็นและสำคัญในการบริหารงานและการที่จะเสนอการเขียนรายงานนั้นให้มีประสิทธิภาพ สามารถแสดงออกมาได้อย่างรวดเร็ว นั้น ควรที่จะมีการวางแผนกำหนดเวลาเริ่มต้นและเวลาสิ้นสุดของแต่ละรายงานไว้ด้วย

คู่มือการปฏิบัติงาน สำนักงานเขตพื้นที่การศึกษา  
กลุ่มนโยบายและแผน

## 5. ขั้นตอนการปฏิบัติงาน

### 5.1 การติดตามและรายงานผลการดำเนินงานตามนโยบายและกลยุทธ์ สพฐ.

- 1) ศึกษา วิเคราะห์รายละเอียดนโยบาย กลยุทธ์และแผนปฏิบัติการประจำปีของ กระทรวงศึกษาธิการ สำนักงานคณะกรรมการการศึกษาขั้นพื้นฐาน จังหวัด สำนักงานเขตพื้นที่การศึกษา และสถานศึกษา รวมทั้งหน่วยงานที่เกี่ยวข้อง
- 2) จัดทำแผน กำกับ ติดตามแผนปฏิบัติการประจำปีของสำนักงานเขตพื้นที่การศึกษา และแผนกำกับ ติดตาม การติดตามงานตามกลยุทธ์และนโยบายของหน่วยงานทุกระดับ เพื่อกำกับติดตาม เร่งรัดให้มีการดำเนินงานตามที่ได้กำหนดไว้ในแผนฯ
- 3) จัดทำเครื่องมือกำกับติดตามและรายงานผลการดำเนินงานให้มีความครอบคลุม ชัดเจน และสะดวกต่อการติดตามและรายงานผลของผู้เกี่ยวข้อง
- 4) เสนอข้อมูลการดำเนินงานตามแผนกำกับติดตามต่อผู้มีอำนาจพิจารณา
- 5) ติดตาม ประเมินผลและรายงานผลการดำเนินงานประจำปี ของเขตพื้นที่การศึกษาและสถานศึกษา และจัดทำข้อสรุปเสนอคณะกรรมการเขตพื้นที่การศึกษาและสาธารณสุข

### 5.2 การติดตามและรายงานการตรวจราชการตามนโยบายการตรวจราชการ กระทรวงศึกษาธิการและการตรวจราชการแบบบูรณาการของผู้ตรวจราชการสำนักนายกรัฐมนตรี

- 1) ศึกษา วิเคราะห์ รายละเอียดประเด็นการตรวจราชการตามนโยบายการตรวจราชการ กระทรวงศึกษาธิการและการตรวจราชการแบบบูรณาการของผู้ตรวจราชการสำนักนายกรัฐมนตรี
- 2) การประสานแผนการติดตาม กำกับ นิเทศและตรวจราชการสำนักงานเขตพื้นที่การศึกษาของผู้ตรวจราชการกระทรวงศึกษาธิการและผู้ตรวจราชการสำนักงานจังหวัด ในส่วนที่เกี่ยวข้อง กับกลุ่มนโยบายและแผน
- 3) จัดทำรายงานการตรวจราชการตามนโยบายการตรวจราชการกระทรวงศึกษาธิการและการตรวจราชการแบบบูรณาการของผู้ตรวจราชการสำนักนายกรัฐมนตรี
- 4) วิเคราะห์ประเด็นข้อเสนอแนะของผู้ตรวจราชการฯ เสนอผู้มีอำนาจพิจารณา
- 5) แจ้งผู้เกี่ยวข้องให้นำข้อเสนอแนะไปปรับปรุงและพัฒนางาน
- 6) การสรุปผลและรายงานต่อหน่วยงานที่เกี่ยวข้อง

## 6. Flow Chart การปฏิบัติงาน

### 6.1 การติดตามและรายงานผลการดำเนินงานตามนโยบายและกลยุทธ์ สพฐ.

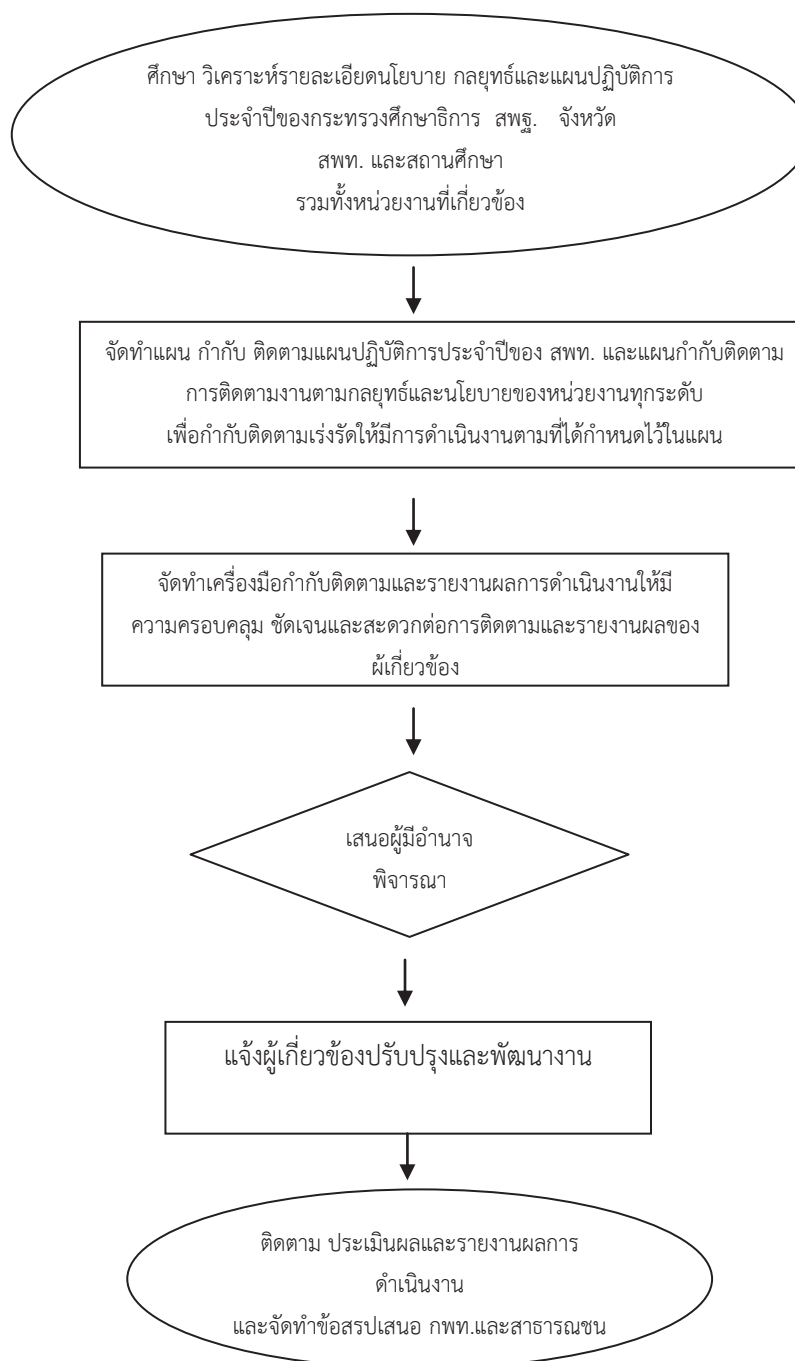

6.2 การติดตามและรายงานการตรวจราชการตามนโยบายการตรวจราชการ  
กระทรวงศึกษาธิการและการตรวจราชการแบบบูรณาการของผู้ตรวจราชการสำนัก  
นายกรัฐมนตรี

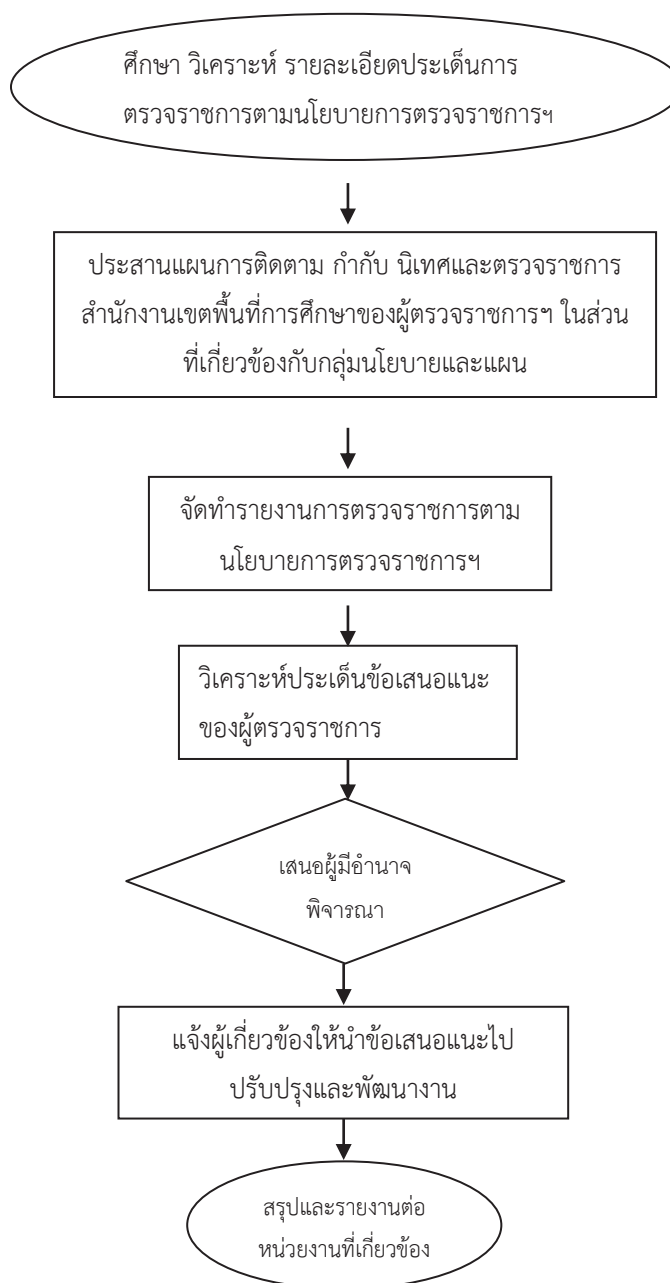



## 7. แบบฟอร์มที่ใช้

แบบติดตามและรายงานผลของสำนักงานเขตพื้นที่การศึกษาและสถานศึกษา

## 8. เอกสาร/ หลักฐานอ้างอิง

- 8.1 นโยบายและกลยุทธ์ของหน่วยงานที่เกี่ยวข้อง
- 8.2 แผนปฏิบัติการประจำปีของเขตพื้นที่การศึกษาและหน่วยงานที่เกี่ยวข้อง
- 8.3 แผนการตรวจราชการของกระทรวงศึกษาธิการ และสำนักนายกรัฐมนตรี

## 9. กฎหมายที่เกี่ยวข้อง

- ประกาศกระทรวงศึกษาธิการ เรื่อง การแบ่งส่วนราชการภายใน  
สำนักงานเขตพื้นที่การศึกษา พ.ศ. 2560

- ประกาศกระทรวงศึกษาธิการ เรื่อง การแบ่งส่วนราชการภายใน  
สำนักงานเขตพื้นที่การศึกษา ฉบับที่ 2 พ.ศ. 2561

โครงสร้างส่วนประกอบมาตรฐานงานของ สพฐ.

ชื่องาน (กระบวนงาน) งานติดตามและรายงานผลการดำเนินงานตามนโยบายและกลยุทธ์		สพท. กลุ่มนโยบายและแผน งานติดตามและรายงานผล		รหัสเอกสาร : .....	
ตัวชี้วัดที่สำคัญของกระบวนงาน การติดตามและรายงานผลการดำเนินงานตามนโยบายและกลยุทธ์ สพฐ. ที่เป็นระบบ					
ลำดับที่	ผังขั้นตอนการดำเนินงาน	รายละเอียดงาน	เวลาดำเนินการ	มาตรฐานคุณภาพงาน	ผู้รับผิดชอบ
1.	<p>ศึกษา วิเคราะห์รายละเอียด</p>	1) ศึกษา วิเคราะห์รายละเอียดนโยบาย กลยุทธ์และแผนปฏิบัติการประจำปีของกระทรวงศึกษาธิการ สพฐ. จังหวัด สำนักงานเขตพื้นที่การศึกษาและสถานศึกษารวมทั้งหน่วยงานที่เกี่ยวข้อง	ก.ย.-ต.ค.		กลุ่มนโยบายและแผน
2.	<p>จัดทำแผน กำกับติดตาม แผนปฏิบัติการประจำปี และการติดตามงานตามกลยุทธ์และนโยบายของหน่วยงาน</p> <p>จัดทำเครื่องมือกำกับติดตามและรายงานผลการดำเนินงาน</p>	2) จัดทำแผน กำกับ ติดตามแผนปฏิบัติการประจำปีของสำนักงานเขตพื้นที่การศึกษา และแผนกำกับติดตาม การติดตามงานตามกลยุทธ์และนโยบายของหน่วยงานทุกระดับ เพื่อกำกับติดตามเร่งรัดให้มีการดำเนินงานตามที่ได้กำหนดไว้ในแผน	ต.ค.-พ.ย.		กลุ่มนโยบายและแผน
3.	<p>จัดทำเครื่องมือกำกับติดตามและรายงานผลการดำเนินงานให้มีความครอบคลุมชัดเจนและสะดวกต่อการติดตามและรายงานผลของผู้เกี่ยวข้อง</p>	3) จัดทำเครื่องมือกำกับติดตามและรายงานผลการดำเนินงานให้มีความครอบคลุมชัดเจนและสะดวกต่อการติดตามและรายงานผลของผู้เกี่ยวข้อง	ต.ค.-พ.ย.	เครื่องมือกำกับ ติดตามสอดคล้องกับเครื่องมือของหน่วยงานที่เกี่ยวข้อง	กลุ่มนโยบายและแผน
4.	<p>เสนอผู้มีอำนาจพิจารณา</p>	4) เสนอข้อมูลการดำเนินงานตามแผนกำกับ ติดตามต่อผู้มีอำนาจ พิจารณา 5) แจ้งผู้เกี่ยวข้องให้นำข้อเสนอแนะไปปรับปรุงและพัฒนางาน	ก.ย.		กลุ่มนโยบายและแผน
5.	<p>แจ้งผู้เกี่ยวข้องปรับปรุงและพัฒนางาน</p> <p>ติดตาม ประเมินผลและรายงานผล / แยกแยะ</p>	6) ติดตาม ประเมินผลและรายงานผลการดำเนินงานประจำปี(Annual Year Report) ของเขตพื้นที่การศึกษาและสถานศึกษาและจัดทำข้อสรุปเสนอคณะกรรมการเขตพื้นที่การศึกษาและสาธารณสุข	ก.ย.	หน่วยงานเสนอรายงานผลการดำเนินงานประจำปีเป็นระบบ	ผู้อำนวยการกลุ่มนโยบายและแผน, หัวหน้ากลุ่มงานติดตามฯ
เอกสารอ้างอิง :					
1. นโยบายและกลยุทธ์ของหน่วยงานที่เกี่ยวข้อง 2. แผนปฏิบัติการประจำปีของเขตพื้นที่การศึกษาและหน่วยงานที่เกี่ยวข้อง					

คำอธิบายสัญลักษณ์ผังขั้นตอน จุดเริ่มต้นหรือสิ้นสุดกระบวนงาน กิจกรรมงานหรือการปฏิบัติ การตัดสินใจ ทิศทางหรือการเคลื่อนไหวของงาน จุดเชื่อมต่อระหว่างหน้า(ถ้าไม่จบภายใน 1 หน้า)

คู่มือการปฏิบัติงาน สำนักงานเขตพื้นที่การศึกษา กลุ่มนโยบายและแผน

## โครงสร้างส่วนประกอบมาตรฐานงานของ สพฐ.

ชื่องาน (กระบวนการ) งานติดตามและรายงานผลการดำเนินงานตามนโยบายและกลยุทธ์ของ สพฐ.		สพฐ. กลุ่มนโยบายและแผน งานติดตามและรายงานผล		รหัสเอกสาร : .....	
ตัวชี้วัดที่สำคัญของกระบวนการ การติดตามและรายงานผลการตรวจราชการตามนโยบายการตรวจราชการกระทรวงศึกษาธิการและการตรวจราชการแบบบูรณาการของผู้ตรวจราชการสำนักนายกรัฐมนตรี					
ลำดับที่	ผังขั้นตอนการดำเนินงาน	รายละเอียดงาน	เวลาดำเนินการ	มาตรฐานคุณภาพงาน	ผู้รับผิดชอบ
1.	<p>ศึกษา วิเคราะห์ รายละเอียดประเด็นการตรวจราชการตามนโยบายการตรวจ</p>	1) ศึกษา วิเคราะห์ รายละเอียดประเด็นการตรวจราชการตามนโยบายการตรวจราชการกระทรวงศึกษาธิการและการตรวจราชการแบบบูรณาการของผู้ตรวจราชการสำนักนายกรัฐมนตรี	ก.ย.-ต.ค.		เจ้าหน้าที่
2.	<p>ประสานแผนการติดตาม กำกับ นิเทศและตรวจราชการสำนักงานเขตพื้นที่การศึกษาของผู้ตรวจราชการฯ ในส่วนที่มีหน้าที่รับผิดชอบนโยบายและแผน</p>	2) การประสานแผนการติดตาม กำกับ นิเทศและตรวจราชการสำนักงานเขตพื้นที่การศึกษาของผู้ตรวจราชการกระทรวงศึกษาธิการและผู้ตรวจราชการสำนักงานจังหวัด ในส่วนที่เกี่ยวข้องกับกลุ่มนโยบายและแผน	ต.ค.-พ.ย.		เจ้าหน้าที่
3.	<p>จัดทำรายงานการตรวจราชการตามนโยบายการตรวจราชการฯ</p>	3) จัดทำรายงานการตรวจราชการตามนโยบายการตรวจราชการกระทรวงศึกษาธิการและการตรวจราชการแบบบูรณาการของผู้ตรวจราชการสำนักนายกรัฐมนตรี	ต.ค.-พ.ย.	จัดทำรายงานครบถ้วนตามประเด็นและแบบรายงานของผู้ตรวจราชการ	เจ้าหน้าที่
4.	<p>วิเคราะห์ประเด็นข้อเสนอแนะของผู้ตรวจราชการ</p> <p>เสนอผู้มีอำนาจพิจารณา</p> <p>แจ้งผู้เกี่ยวข้องให้นำข้อเสนอแนะไปปรับปรุงและพัฒนางาน</p>	4) วิเคราะห์ประเด็นข้อเสนอแนะของผู้ตรวจราชการ เสนอผู้มีอำนาจพิจารณา 5) แจ้งผู้เกี่ยวข้องให้นำข้อเสนอแนะไปปรับปรุงและพัฒนางาน	ก.ย.	ข้อเสนอแนะที่นำไปสู่การปรับปรุงและพัฒนางาน	เจ้าหน้าที่
5.	<p>สรุปผลและรายงานต่อหน่วยงานที่เกี่ยวข้อง</p>	6) การสรุปผลและรายงานต่อหน่วยงานที่เกี่ยวข้อง	ก.ย.	หน่วยงานเสนอรายงานผลการดำเนินงานประจำปีเป็นระบบ	ผู้อำนวยการกลุ่มนโยบายและแผน, หัวหน้ากลุ่มงานติดตามฯ

เอกสารอ้างอิง :

1. นโยบายและกลยุทธ์ของหน่วยงานที่เกี่ยวข้อง
2. แผนปฏิบัติการประจำปีของเขตพื้นที่การศึกษาและหน่วยงานที่เกี่ยวข้อง
3. แผนการตรวจราชการของกระทรวงศึกษาธิการ และสำนักนายกรัฐมนตรี

คำอธิบายสัญลักษณ์ผังขั้นตอน



จุดเริ่มต้นหรือสิ้นสุดกระบวนการ



กิจกรรมงานหรือการปฏิบัติ



การตัดสินใจ



ทิศทางหรือการเคลื่อนไหวของงาน



จุดเชื่อมต่อระหว่างหน้า(ถ้าไม่จบภายใน 1 หน้า)



ประเภทเอกสาร : คู่มือขั้นตอนการดำเนินงาน

ชื่อเอกสาร : งานประเมินผลการดำเนินงานตาม  
นโยบายและกลยุทธ์ของสำนักงาน  
คณะกรรมการการศึกษาขั้นพื้นฐาน

## 1. ชื่องาน (กระบวนงาน)

งานประเมินผลการดำเนินงานตามนโยบายและกลยุทธ์ของสำนักงานคณะกรรมการการศึกษาขั้นพื้นฐาน

## 2. วัตถุประสงค์

เพื่อใช้เป็นแนวทางการประเมินผลการดำเนินงานตามนโยบายและกลยุทธ์ของสำนักงานคณะกรรมการการศึกษาขั้นพื้นฐาน

## 3. ขอบเขตของงาน

- 3.1 การวิเคราะห์รายละเอียดนโยบายและกลยุทธ์
- 3.2 กรอบการประเมินผลการดำเนินงาน
- 3.3 เครื่องมือการประเมินผล
- 3.4 การประสานแผนการประเมินผล
- 3.5 การจัดทำรายงานผลการประเมินฯ

## 4. คำจำกัดความ

การประเมินผล หมายถึง การตรวจสอบความก้าวหน้าของแผนงาน/โครงการ ตลอดจนการพิจารณาผลสัมฤทธิ์ของแผนงาน/โครงการนั้น ๆ ว่ามีมากน้อยเพียงใด เมื่อเปรียบเทียบกับเกณฑ์ที่กำหนดขึ้น จึงเป็นกระบวนการบ่งชี้ถึงคุณค่าของแผนงาน/โครงการ

## 5. ขั้นตอนการปฏิบัติงาน

### 5.1 ประเมินผลการดำเนินงานตามกลยุทธ์ของสำนักงานคณะกรรมการการศึกษาขั้นพื้นฐาน

1) ศึกษา วิเคราะห์รายละเอียดตามแผนกลยุทธ์สำนักงานคณะกรรมการการศึกษาขั้นพื้นฐาน

2) ศึกษา ออกแบบและพัฒนาเครื่องมือการประเมินผลการดำเนินงานอย่างเป็นระบบ

3) ประสานผู้เกี่ยวข้องและดำเนินการประเมินผลการดำเนินงาน

4) สรุปผลการประเมินและจัดทำรายงานเสนอต่อคณะผู้ประเมินสำนักงาน

คณะกรรมการการศึกษาขั้นพื้นฐาน

5) แจ้งผู้เกี่ยวข้องนำไปปรับปรุงพัฒนางาน

6) รายงานผลการดำเนินงาน

## 5.2 ประเมินผลแผนพัฒนาการศึกษาขั้นพื้นฐานของสำนักงานเขตพื้นที่การศึกษา

1) ศึกษา วิเคราะห์ ประเมินผล ระยะเวลาครึ่งแผนพัฒนาการศึกษาขั้นพื้นฐานและจัดทำรายงานผลพร้อมข้อเสนอแนะ

2) สร้างแบบการประเมินแผนงานที่กำหนดไว้ในแผนพัฒนาการศึกษาขั้นพื้นฐาน

3) ประสานผู้เกี่ยวข้องและดำเนินการประเมินผลแบบมีส่วนร่วม

4) สรุปผลการประเมิน เสนอฝ่ายบริหารพิจารณา

5) รายงานผลการดำเนินงาน

## 5.3 ประเมินผลการดำเนินงานตามแผนปฏิบัติการประจำปีของสำนักงานเขตพื้นที่การศึกษา

การศึกษา

1) ศึกษา วิเคราะห์ รายละเอียดของแผนปฏิบัติการประจำปีงบประมาณ

2) สร้างแบบประเมินแผนงาน/โครงการที่กำหนดไว้ในแผนปฏิบัติการประจำปีงบประมาณ

งบประมาณ

3) ประสานผู้เกี่ยวข้องและดำเนินการประเมินผลแบบมีส่วนร่วม

4) สรุปผลการประเมินผล เสนอฝ่ายบริหารพิจารณา

5) รายงานผลการดำเนินงานต่อผู้เกี่ยวข้อง

## 6. Flow Chart การปฏิบัติงาน

### 6.1 การประเมินผลการดำเนินงานตามกลยุทธ์ สพฐ.

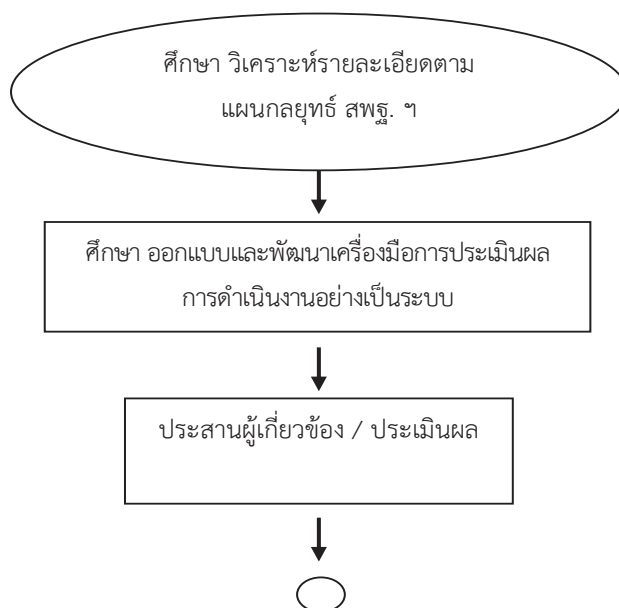

คู่มือการปฏิบัติงาน สำนักงานเขตพื้นที่การศึกษา  
กลุ่มนโยบายและแผน

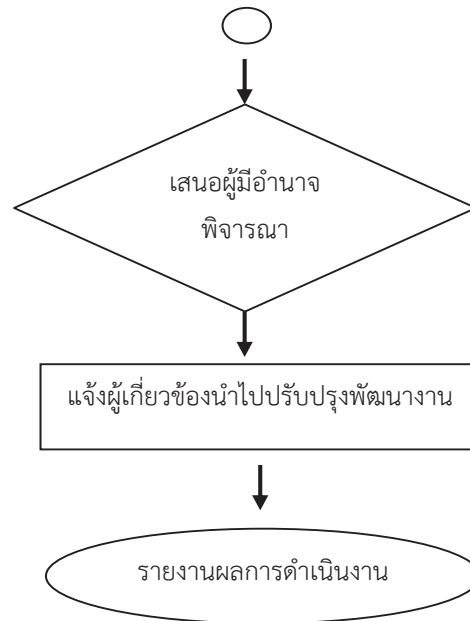

## 6.2 ประเมินผลแผนพัฒนาการศึกษาขั้นพื้นฐานของสำนักงานเขตพื้นที่การศึกษา

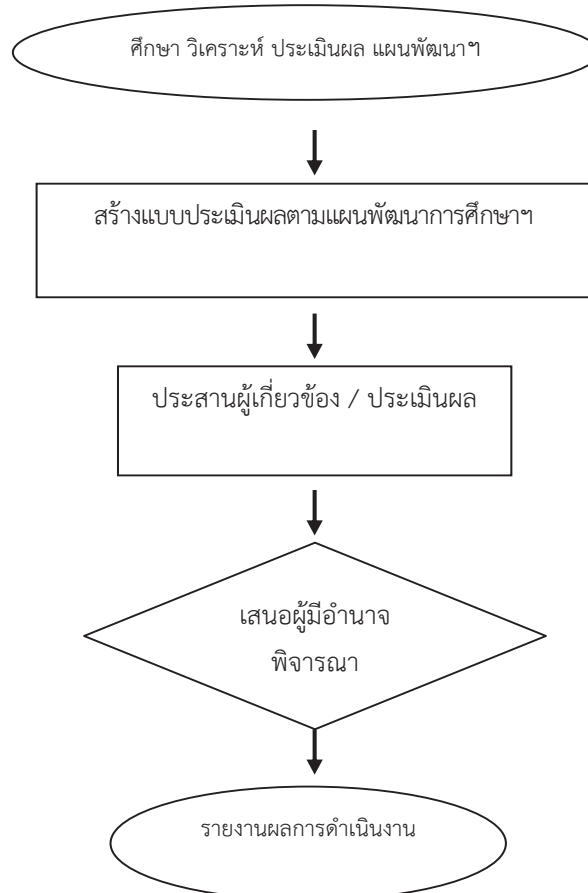

### 6.3 ประเมินผลการดำเนินงานตามแผนปฏิบัติการประจำปีของสำนักงานเขตพื้นที่การศึกษา

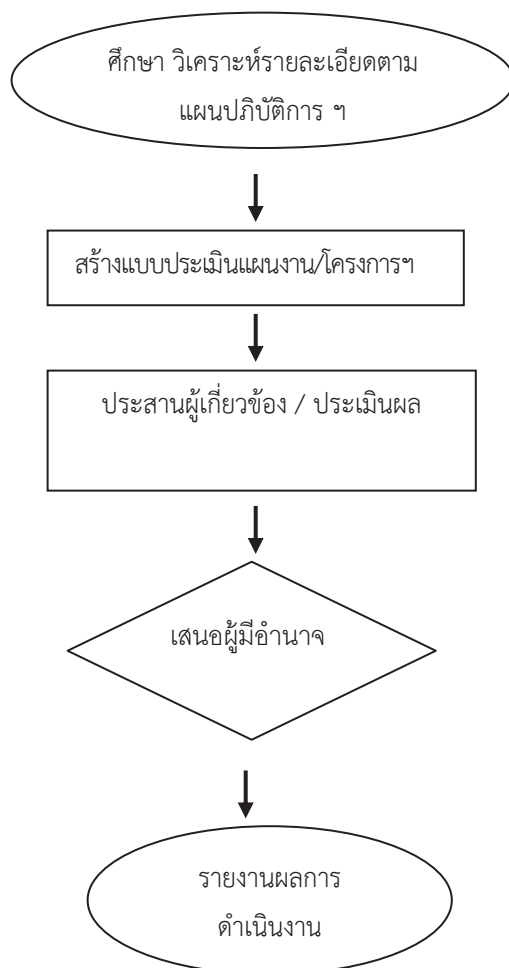

## 7. แบบฟอร์มที่ใช้

แบบประเมินผลการดำเนินงานของสำนักงานเขตพื้นที่การศึกษาและสถานศึกษา

## 8. เอกสาร/ หลักฐานอ้างอิง

8.1 นโยบายและกลยุทธ์ของหน่วยงานที่เกี่ยวข้อง

8.2 แผนปฏิบัติการประจำปีของสำนักงานเขตพื้นที่การศึกษาและหน่วยงานที่เกี่ยวข้อง



## 9.กฎหมายที่เกี่ยวข้อง

- ประกาศกระทรวงศึกษาธิการ เรื่อง การแบ่งส่วนราชการภายในสำนักงานเขตพื้นที่การศึกษา พ.ศ. 2560
- ประกาศกระทรวงศึกษาธิการ เรื่อง การแบ่งส่วนราชการภายในสำนักงานเขตพื้นที่การศึกษา ฉบับที่ 2 พ.ศ. 2561

โครงสร้างส่วนประกอบมาตรฐานงานของ สพฐ.

ชื่องาน (กระบวนงาน) งานประเมินผลการดำเนินงานตามนโยบายและกลยุทธ์ของ สพฐ. 1) การประเมินผลการดำเนินงานตามกลยุทธ์ สพฐ.		สพท. กลุ่มนโยบายและแผน งานติดตามประเมินผลและรายงาน		รหัสเอกสาร : .....		
ตัวชี้วัดที่สำคัญของกระบวนงาน การดำเนินงานตามแผนงาน/งาน/โครงการตามตัวชี้วัดบรรลุผลสำเร็จเกิดประสิทธิภาพและประสิทธิผล						
ลำดับที่	ผังขั้นตอนการดำเนินงาน	รายละเอียดงาน	เวลาดำเนินการ	มาตรฐานคุณภาพงาน	ผู้รับผิดชอบ	หมายเหตุ
1.		1) ศึกษา วิเคราะห์รายละเอียดตามแผนกลยุทธ์ สพฐ.	ต.ค.-ก.พ. มี.ค.- ก.ย.	การรายงานผลการดำเนินงานตามกรอบการประเมินผลงานตามกลยุทธ์ของ สพฐ.	กลุ่มนโยบายและแผน	
2		2) ศึกษา ออกแบบและพัฒนาเครื่องมือการประเมินผลการดำเนินงานอย่างเป็นระบบ	ก.ย.-ต.ค.			
3		3) ประสานผู้เกี่ยวข้องและดำเนินการประเมินผลการดำเนินงาน 4) สรุปผลการประเมินและจัดทำรายงานเสนอต่อคณะผู้ประเมิน สพฐ.	ก.ย.-ต.ค.			
4		5) แจ้งผู้เกี่ยวข้องนำไปปรับปรุงพัฒนางาน 6) รายงานผลการดำเนินงาน	ก.ย.-ต.ค.	หน่วยงานดำเนินงานตามแผนงาน/งาน/โครงการตามตัวชี้วัดบรรลุผลสำเร็จเกิดประสิทธิภาพและประสิทธิผล	กลุ่มนโยบายและแผน	
<p>เอกสารอ้างอิง : (ระบุ กฎ ระเบียบ แบบธรรมเนียมที่เกี่ยวข้อง)</p> <p>1. นโยบายและกลยุทธ์ของหน่วยงานที่เกี่ยวข้อง</p> <p>2. แผนปฏิบัติการประจำปีของเขตพื้นที่การศึกษาและหน่วยงานที่เกี่ยวข้อง</p>						

คำอธิบายสัญลักษณ์ผังขั้นตอน จุดเริ่มต้นหรือสิ้นสุดกระบวนงาน กิจกรรมงานหรือการปฏิบัติ การตัดสินใจ ทิศทางหรือการเคลื่อนไหวของงาน จุดเชื่อมต่อระหว่างหน้า(ถ้าไม่จบภายใน 1 หน้า)

คู่มือการปฏิบัติงาน สำนักงานเขตพื้นที่การศึกษา  
กลุ่มนโยบายและแผน

## โครงสร้างส่วนประกอบมาตรฐานงานของ สพฐ.

ชื่องาน (กระบวนการ) งานประเมินผลการดำเนินงานตามนโยบายและกลยุทธ์ 2) ประเมินผลการดำเนินงานตามแผนพัฒนาการศึกษาขั้นพื้นฐานของสำนักงานเขตพื้นที่การศึกษา		สพฐ. กลุ่มนโยบายและแผน งานติดตามประเมินผลและรายงาน		รหัสเอกสาร : .....		
ตัวชี้วัดที่สำคัญของกระบวนการ การดำเนินงานตามแผนงาน/งาน/โครงการตามตัวชี้วัดบรรลุผลสำเร็จเกิดประสิทธิภาพและประสิทธิผล						
ลำดับที่	ผังขั้นตอนการดำเนินงาน	รายละเอียดงาน	เวลาดำเนินการ	มาตรฐานคุณภาพงาน	ผู้รับผิดชอบ	หมายเหตุ
1.	<pre> graph TD     A([ศึกษา วิเคราะห์ ประเมินผลระยะ ครึ่งแผน ฯ และรายงาน]) --&gt; B[สร้างแบบประเมินแผนงาน/โครงการฯ]     B --&gt; C[ประสาน / ดำเนินการประเมินผล]     C --&gt; D{เสนอผู้มีอำนาจ}     D --&gt; E([รายงานผลการดำเนินงาน])           </pre>	1) ศึกษา วิเคราะห์ ประเมินผลงานระยะครึ่งแผนและรายงาน พร้อมข้อเสนอแนะ	ต.ค.-ก.พ.	มีรายงานผลการดำเนินงาน ตามกรอบการประเมินผลงาน ตามกลยุทธ์ของ สพฐ.	ผู้อำนวยการกลุ่ม นโยบายและแผน, หัวหน้างาน ติดตามฯ	
2		2) สร้างแบบประเมินแผนงาน/โครงการตามที่กำหนดใน แผนพัฒนาการศึกษาขั้นพื้นฐาน	มี.ค.			
3		3) ประสานผู้เกี่ยวข้องและดำเนินการประเมินผลแบบมีส่วนร่วม 4) สรุปผลการประเมินผลเสนอฝ่ายบริหาร	ก.ย.-ต.ค.			
4		5) รายงานผลการดำเนินงาน	พ.ย.	หน่วยงานดำเนินงานตาม แผนงาน/งาน/โครงการตาม ตัวชี้วัดบรรลุผลสำเร็จเกิด ประสิทธิภาพและประสิทธิผล	กลุ่มนโยบายและ แผน	
เอกสารอ้างอิง : (ระบุ กฎ ระเบียบ แบบธรรมเนียมที่เกี่ยวข้อง) 1. นโยบายและกลยุทธ์ของหน่วยงานที่เกี่ยวข้อง 2. แผนปฏิบัติการประจำปีของเขตพื้นที่การศึกษาและหน่วยงานที่เกี่ยวข้อง						

คำอธิบายสัญลักษณ์ผังขั้นตอน จุดเริ่มต้นหรือสิ้นสุดกระบวนการ กิจกรรมงานหรือการปฏิบัติ การตัดสินใจ ทิศทางหรือการเคลื่อนไหวของงาน จุดเชื่อมต่อระหว่างหน้า (ถ้าไม่จบภายใน 1 หน้า)

โครงสร้างส่วนประกอบมาตรฐานงานของ สพฐ.

ชื่องาน (กระบวนงาน) งานประเมินผลการดำเนินงานตามนโยบายและกลยุทธ์ 3) ประเมินผลแผนปฏิบัติการประจำปีของสำนักงานเขตพื้นที่การศึกษา		สพฐ. กลุ่มนโยบายและแผน งานติดตามประเมินผลและรายงาน		รหัสเอกสาร : .....		
ตัวชี้วัดที่สำคัญของกระบวนงาน การดำเนินงานตามแผนงาน/งาน/โครงการตามตัวชี้วัดบรรลุผลสำเร็จเกิดประสิทธิภาพและประสิทธิผล						
ลำดับที่	ผังขั้นตอนการดำเนินงาน	รายละเอียดงาน	เวลาดำเนินการ	มาตรฐานคุณภาพงาน	ผู้รับผิดชอบ	หมายเหตุ
1.	<pre> graph TD     A([ศึกษา วิเคราะห์ รายละเอียดฯ]) --&gt; B[แบบประเมินผลตามแผนฯ]     B --&gt; C[ประสานผู้เกี่ยวข้อง/ประเมินผล]             </pre>	1) ศึกษา วิเคราะห์ รายละเอียดของแผนปฏิบัติการประจำปี	มีค.- เมย.	มีรายงานผลการประเมินแผนพัฒนาการศึกษาขั้นพื้นฐาน	ผู้อำนวยการกลุ่มนโยบายและแผน, หัวหน้างานติดตามฯ	
2	<pre> graph TD     A[ประสานผู้เกี่ยวข้อง/ประเมินผล] --&gt; B{เสนอผู้มีอำนาจ}     B --&gt; C([รายงานผลการดำเนินงาน])             </pre>	2) สร้างแบบประเมินผลแผนงาน / โครงการในแผนปฏิบัติการประจำปี 3) ประสานผู้เกี่ยวข้องและดำเนินการประเมินแบบมีส่วนร่วม 4) สรุปผลการประเมิน เสนอฝ่ายบริหาร 5) รายงานผลการดำเนินงาน	กย.- ตค	หน่วยงานดำเนินงานตามแผนงาน/งาน/โครงการตามตัวชี้วัดบรรลุผลสำเร็จเกิดประสิทธิภาพและประสิทธิผล	กลุ่มนโยบายและแผน	

เอกสารอ้างอิง : (ระบุ กฎ ระเบียบ แบบธรรมเนียมที่เกี่ยวข้อง)

1. นโยบายและกลยุทธ์ของหน่วยงานที่เกี่ยวข้อง
2. แผนปฏิบัติการประจำปีของเขตพื้นที่การศึกษาและหน่วยงานที่เกี่ยวข้อง

คำอธิบายสัญลักษณ์ผังขั้นตอน จุดเริ่มต้นหรือสิ้นสุดกระบวนงาน กิจกรรมงานหรือการปฏิบัติ การตัดสินใจ ทิศทางหรือการเคลื่อนไหวของงาน จุดเชื่อมต่อระหว่างหน้า(ถ้าไม่จบภายใน 1 หน้า)



ประเภทเอกสาร : คู่มือขั้นตอนการดำเนินงาน

ชื่อเอกสาร : งานพัฒนาระบบการติดตาม ประเมินผล  
และรายงานของสำนักงานเขตพื้นที่  
การศึกษา

## 1. ชื่องาน (กระบวนการงาน)

งานพัฒนาระบบการติดตาม ประเมินผลและรายงานของสำนักงานเขตพื้นที่การศึกษา

## 2. วัตถุประสงค์

เพื่อให้หน่วยงานมีระบบการติดตาม ประเมินผลและรายงานที่สอดคล้องกับความต้องการของสำนักงานเขตพื้นที่การศึกษา โดยใช้กระบวนการและขั้นตอนการวิจัยและพัฒนา (R&D)

## 3. ขอบเขตของงาน

- 3.1 ระบบการติดตาม ประเมินผลและรายงาน
- 3.2 การรายงานผลการดำเนินงานของสำนักงานเขตพื้นที่การศึกษา

## 4. คำจำกัดความ

งานพัฒนาระบบการติดตาม ประเมินผลและรายงานของสำนักงานเขตพื้นที่การศึกษา หมายถึง กระบวนการสำหรับการประสานและบูรณาการการใช้ทรัพยากร เพื่อการบรรลุเป้าหมายของสำนักงานเขตพื้นที่การศึกษาด้วยการใช้คน เทคนิคและข่าวสาร ทั้งนี้โดยอาศัยองค์ความรู้ของทฤษฎีองค์การมาใช้ให้บรรลุเป้าหมายของสำนักงานเขตพื้นที่การศึกษา ซึ่งอาจจะเป็นผลผลิต บริการ หรือความพึงพอใจ โดยกระบวนการดังกล่าวประกอบด้วย การวางแผน การจัดองค์การ การเป็นผู้นำและการประเมินผล

## 5. ขั้นตอนการปฏิบัติงาน

- 5.1 ศึกษาสภาพการดำเนินงาน โดยการติดตาม ประเมินผลและการรายงานการดำเนินงานของสำนักงานเขตพื้นที่การศึกษา
- 5.2 ศึกษาองค์ความรู้และนวัตกรรมที่เกี่ยวข้องกับรายงานติดตาม ประเมินผลและรายงาน
- 5.3 ศึกษากระบวนการติดตาม ประเมินผลและรายงานของหน่วยงานที่เกี่ยวข้อง
- 5.4 จัดทำกรอบแนวคิด การพัฒนาระบบการติดตาม ประเมินผลและรายงานให้เหมาะสม สอดคล้องกับความต้องการของสำนักงานเขตพื้นที่การศึกษา
- 5.5 ดำเนินงานวิจัยและพัฒนาระบบการติดตาม ประเมินผลและรายงาน
- 5.6 เผยแพร่ระบบการติดตาม ประเมินผลและรายงานผลที่ได้ทั้งในระดับสำนักงานเขตพื้นที่การศึกษา สถานศึกษาและหน่วยงานอื่นที่เกี่ยวข้อง

คู่มือการปฏิบัติงาน สำนักงานเขตพื้นที่การศึกษา  
กลุ่มนโยบายและแผน

## 6. Flow Chart การปฏิบัติงาน

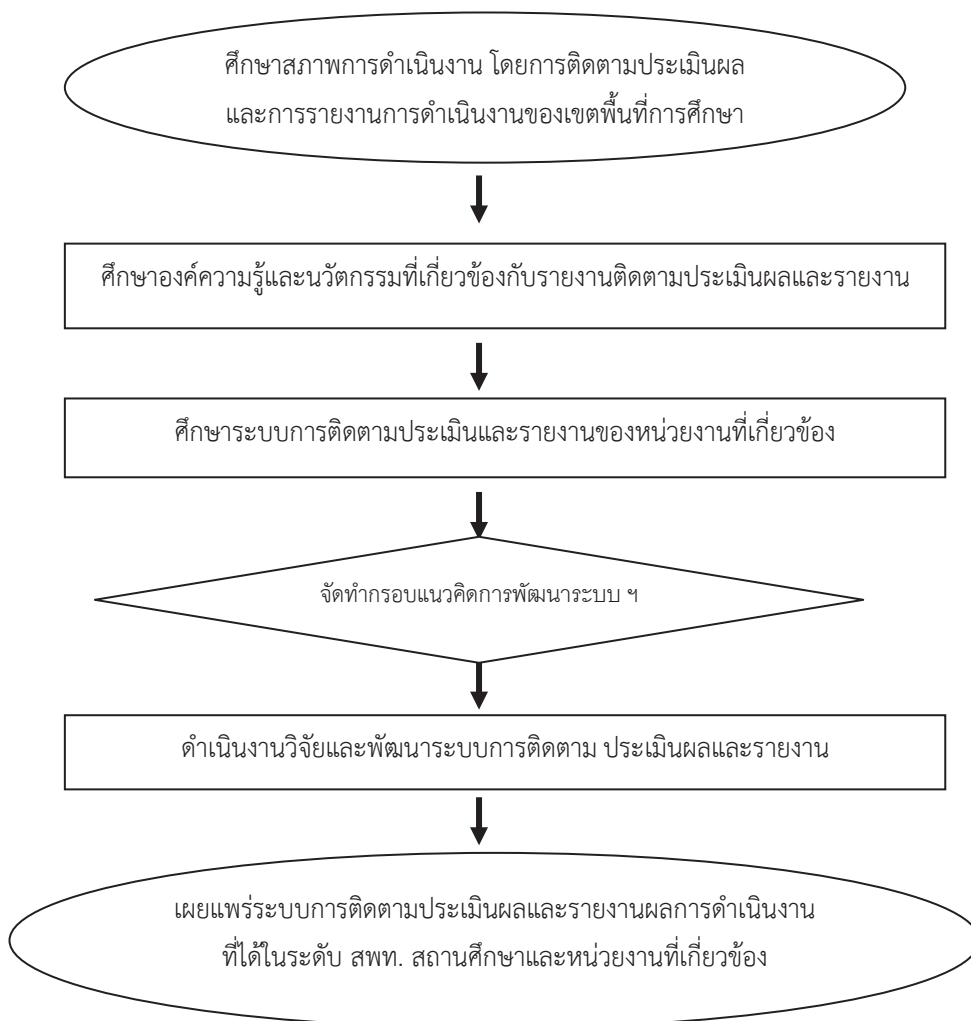

## 7. แบบฟอร์มที่ใช้

-

## 8. เอกสาร/ หลักฐานอ้างอิง

- 8.1 นโยบายและกลยุทธ์ของหน่วยงานที่เกี่ยวข้อง
- 8.2 แผนปฏิบัติการประจำปีของสำนักงานเขตพื้นที่การศึกษาและหน่วยงานที่เกี่ยวข้อง
- 8.3 กรอบการติดตามประเมินผลและรายงานของหน่วยงานที่เกี่ยวข้อง
- 8.4 งานวิจัยที่เกี่ยวข้อง

## 9.กฎหมายที่เกี่ยวข้อง

- ประกาศกระทรวงศึกษาธิการ เรื่อง การแบ่งส่วนราชการภายในสำนักงานเขตพื้นที่การศึกษา พ.ศ. 2560
- ประกาศกระทรวงศึกษาธิการ เรื่อง การแบ่งส่วนราชการภายในสำนักงานเขตพื้นที่การศึกษา ฉบับที่ 2 พ.ศ. 2561



โครงสร้างส่วนประกอบมาตรฐานงานของ สพฐ.

ชื่องาน (กระบวนการ) พัฒนาระบบการติดตามประเมินผลและรายงาน		สพฐ. กลุ่มนโยบายและแผนงาน งานติดตามประเมินผลและรายงาน		รหัสเอกสาร : .....	
ตัวชี้วัดที่สำคัญของกระบวนการ สำนักงานเขตพื้นที่การศึกษาที่มีระบบการติดตาม ประเมินผลและรายงานที่สอดคล้องกับความต้องการและมีประสิทธิภาพ					
ลำดับที่	ผังขั้นตอนการดำเนินงาน	รายละเอียดงาน	เวลาดำเนินการ	มาตรฐานคุณภาพงาน	ผู้รับผิดชอบ
1.	<p>ศึกษาสภาพการดำเนินงาน โดยการติดตามประเมินผล และการรายงานการดำเนินงานของเขตพื้นที่</p>	ศึกษาสภาพการดำเนินงาน โดยการติดตามประเมินผลและการรายงานการดำเนินงานของเขตพื้นที่การศึกษา	1 เดือน	ศึกษาบริบทของเขตพื้นที่การศึกษาและนำ ปัญหาอุปสรรคมากำหนดกรอบแนวคิด การวิจัย	กลุ่มนโยบายและแผน
2.	<p>ศึกษาค้นคว้าความรู้และนวัตกรรมที่เกี่ยวข้องกับรายงานติดตาม ประเมินผลและรายงาน</p>	ศึกษาค้นคว้าความรู้และนวัตกรรมที่เกี่ยวข้องกับรายงานติดตาม ประเมินผลและรายงาน	1 เดือน		กลุ่มนโยบายและแผน
3.	<p>ศึกษาระบบการติดตามประเมินผลและรายงานของหน่วยงานที่เกี่ยวข้อง</p>	ศึกษาระบบการติดตามประเมินผลและรายงานของหน่วยงานที่เกี่ยวข้อง	1 เดือน		กลุ่มนโยบายและแผน
4.	<p>จัดทำกรอบแนวคิด การพัฒนาระบบการติดตามประเมินผลและ รายงานให้เหมาะสมสอดคล้องกับความต้องการของหน่วยงาน</p>	จัดทำกรอบแนวคิด การพัฒนาระบบการติดตามประเมินผลและ รายงานให้เหมาะสมสอดคล้องกับความต้องการของหน่วยงาน	1 เดือน		กลุ่มนโยบายและแผน
5.	<p>ดำเนินงานวิจัยและพัฒนาระบบการติดตาม ประเมินผลและ รายงาน</p>	ดำเนินงานวิจัยและพัฒนาระบบการติดตาม ประเมินผลและ รายงาน	6 เดือน		กลุ่มนโยบายและแผน
6.	<p>เผยแพร่ระบบการติดตามประเมินผล และส่งเสริมให้ นำไปใช้ทั้งในระดับสำนักงาน เขตพื้นที่การศึกษา</p>	เผยแพร่การติดตามประเมินผลและรายงานผลที่ได้ให้นำไปใช้ทั้ง ในระดับสำนักงานเขตพื้นที่การศึกษา สถานศึกษาและ หน่วยงานอื่นที่เกี่ยวข้อง	2 เดือน	หน่วยงานมีระบบการติดตาม ประเมินผลและรายงานที่สอดคล้อง กับความต้องการและมี ประสิทธิภาพ	กลุ่มนโยบายและแผน
<p>เอกสารอ้างอิง :</p> <ol style="list-style-type: none"> <li>นโยบายและกลยุทธ์ของหน่วยงานที่เกี่ยวข้อง</li> <li>แผนปฏิบัติการประจำปีของสำนักงานเขตพื้นที่การศึกษาและหน่วยงานที่เกี่ยวข้อง</li> <li>กรอบการติดตามประเมินผลและรายงานของหน่วยงานที่เกี่ยวข้อง</li> <li>งานวิจัยที่เกี่ยวข้อง</li> </ol>					

คำอธิบายสัญลักษณ์ผังขั้นตอน จุดเริ่มต้นหรือสิ้นสุดกระบวนการ กิจกรรมงานหรือการปฏิบัติ การตัดสินใจ ทิศทางหรือการเคลื่อนไหวของงาน จุดเชื่อมต่อระหว่างหน้า(ถ้าไม่จบภายใน 1 หน้า)

คู่มือการปฏิบัติงาน สำนักงานเขตพื้นที่การศึกษา กลุ่มนโยบายและแผน



ประเภทเอกสาร : คู่มือขั้นตอนการดำเนินงาน  
ชื่อเอกสาร : งานวิเคราะห์และพัฒนานโยบาย  
ทางการศึกษา

## 1. ชื่องาน (กระบวนงาน)

งานวิเคราะห์และพัฒนานโยบายทางการศึกษา

## 2. วัตถุประสงค์

เพื่อศึกษา วิเคราะห์ วิจัย นโยบายการจัดการศึกษาของหน่วยงาน ผลการดำเนินงาน การวิจัยที่เกี่ยวข้องกับการพัฒนาคุณภาพการจัดการศึกษา เพื่อพัฒนาการกำหนดนโยบายทางการศึกษาที่สอดคล้องกับทิศทางการจัดการศึกษา การพัฒนาประเทศ สังคม ชุมชนในท้องถิ่น เหมาะสมกับสภาพปัญหา ความต้องการ และบริบทของแต่ละพื้นที่

## 3. ขอบเขตของงาน

3.1 วิเคราะห์และพัฒนานโยบายทางการศึกษาของสำนักงานเขตพื้นที่การศึกษา

3.2 ส่งเสริม สนับสนุนการนำนโยบายจุดเน้น ไปสู่การปฏิบัติในระดับสำนักงานเขตพื้นที่การศึกษาและสถานศึกษา

## 4. คำจำกัดความ

พัฒนานโยบาย หมายถึง การดำเนินงานเพื่อศึกษา กำหนดนโยบายการจัดการศึกษาของหน่วยงานที่สอดคล้องกับทิศทางการจัดการศึกษา การพัฒนาประเทศ สังคม ชุมชนในท้องถิ่นที่เหมาะสมกับสภาพปัญหา ความต้องการ บริบทของแต่ละพื้นที่

## 5. ขั้นตอนการปฏิบัติงาน

5.1 วิเคราะห์ทิศทางและหรือยุทธศาสตร์ กลยุทธ์ ระดับชาติ กระทรวงศึกษาธิการ สำนักงานคณะกรรมการการศึกษาขั้นพื้นฐาน กลุ่มจังหวัด และจังหวัด รวมทั้งหน่วยงานที่เกี่ยวข้อง

5.2 ศึกษาผลการดำเนินงานหรือการวิจัยที่เกี่ยวข้องกับการพัฒนาสำนักงานเขตพื้นที่การศึกษา

5.3 วิเคราะห์ผลการจัดการศึกษาทั้งด้านปริมาณและคุณภาพของสำนักงานเขตพื้นที่การศึกษา และสถานศึกษา

5.4 ศึกษา วิเคราะห์ วิจัย การจัดและพัฒนาการศึกษาในภาพรวมของสำนักงานเขตพื้นที่การศึกษาเพื่อเป็นประโยชน์ต่อการกำหนดนโยบาย ของสำนักงานเขตพื้นที่การศึกษา

5.5 จัดทำนโยบาย จุดเน้นและเป้าหมายการจัดการศึกษาที่สอดคล้องกับบริบทสภาพแวดล้อมและความต้องการของชุมชน และสนับสนุนการนำไปใช้ในการจัดการศึกษา ตลอดจนเผยแพร่สู่สาธารณชน

คู่มือการปฏิบัติงาน สำนักงานเขตพื้นที่การศึกษา

กลุ่มนโยบายและแผน

5.6 เสนอต่อกณะกรรมการเขตพื้นที่การศึกษา(กพท.) พิจารณานโยบาย จุดเน้นและเป้าหมายการจัดการศึกษาของสำนักงานเขตพื้นที่การศึกษา

5.7 เผยแพร่ต่อสาธารณชนและสนับสนุนการนำนโยบายไปใช้ในการจัดการศึกษา

5.8 ติดตาม ประเมินผลและรายงานผลการดำเนินงาน

## 6. Flow Chart การปฏิบัติงาน

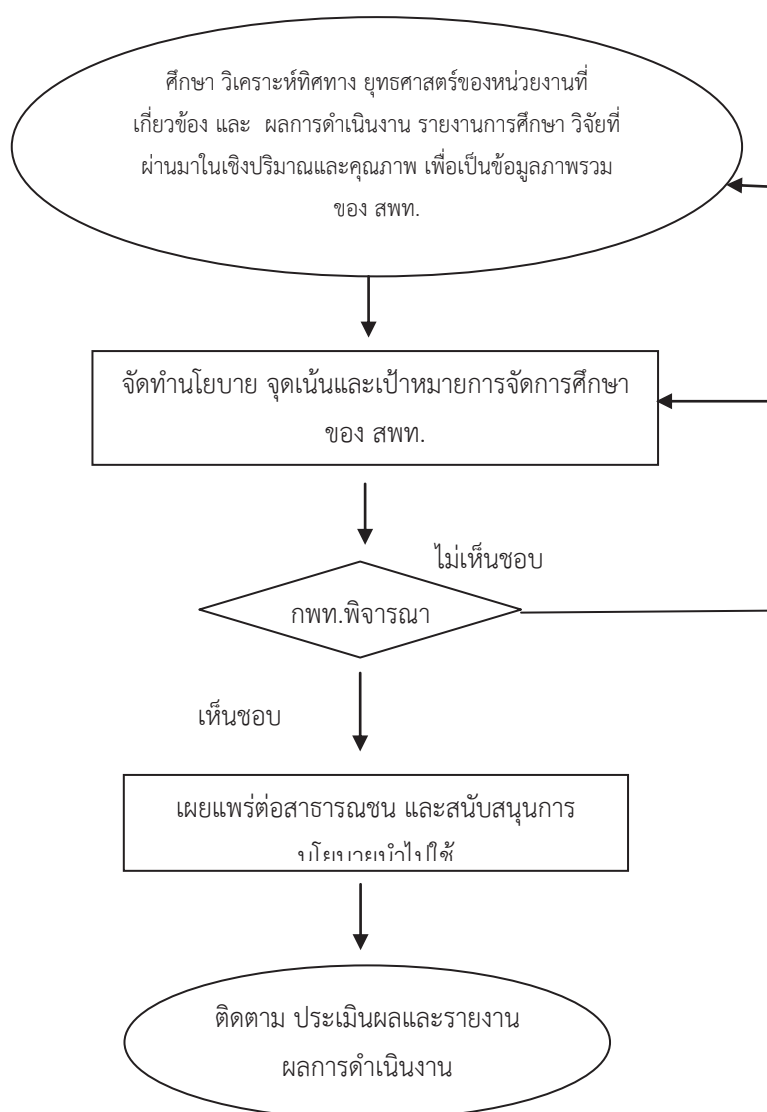

## 7. แบบฟอร์มที่ใช้

-

## 8. เอกสาร/ หลักฐานอ้างอิง

- 8.1 แผนการบริหารราชการแผ่นดิน พ.ศ.2552 – 2554และพ.ศ.2555 - 2558
- 8.2 แผนพัฒนาเศรษฐกิจ และสังคมแห่งชาติ ฉบับที่ 11
- 8.3 แผนพัฒนาการศึกษาแห่งชาติ ฉบับปรับปรุง พ.ศ.2552 – 2559
- 8.4 นโยบายรัฐบาล เรื่องการปฏิรูปการศึกษาในทศวรรษที่สอง(พ.ศ.2552-2561)
- 8.5 นโยบายกระทรวงศึกษาธิการ
- 8.6 แผนปฏิบัติราชการของสำนักงานคณะกรรมการการศึกษาขั้นพื้นฐาน
- 8.7 แผนพัฒนาจังหวัด
- 8.8 แผนพัฒนาการศึกษาจังหวัด และกลุ่มจังหวัด
- 8.9 รายงานการศึกษา การวิจัยที่เกี่ยวข้องกับการพัฒนาคุณภาพการจัดการศึกษา
- 8.10 รายงานผลการดำเนินงานการจัดการศึกษาของสำนักงานเขตพื้นที่การศึกษา

## 9. กฎหมายที่เกี่ยวข้อง

- ประกาศกระทรวงศึกษาธิการ เรื่อง การแบ่งส่วนราชการภายในสำนักงานเขตพื้นที่การศึกษา พ.ศ. 2560
- ประกาศกระทรวงศึกษาธิการ เรื่อง การแบ่งส่วนราชการภายในสำนักงานเขตพื้นที่การศึกษา ฉบับที่ 2 พ.ศ. 2561

โครงสร้างส่วนประกอบมาตรฐานงานของ สพฐ.

ชื่องาน (กระบวนงาน)...งานวิเคราะห์และพัฒนานโยบายทางการศึกษา		สพท. กลุ่มนโยบายและแผน งานนโยบายและแผน		รหัสเอกสาร : .....	
ตัวชี้วัดที่สำคัญของกระบวนงาน : สำนักงานเขตพื้นที่การศึกษามีนโยบาย จุดเน้นและเป้าหมายการจัดการศึกษาที่สอดคล้องกับทิศทาง นโยบายของหน่วยงานที่เกี่ยวข้องและบริบทความต้องการจัดการศึกษาของหน่วยงาน					
ลำดับที่	ผังขั้นตอนการดำเนินงาน	รายละเอียดงาน	เวลาดำเนินการ	มาตรฐานคุณภาพงาน	ผู้รับผิดชอบ
1.		1. วิเคราะห์ทิศทางและหรือยุทธศาสตร์ กลยุทธ์ ระดับชาติกระทรวงศึกษาธิการ สำนักงานคณะกรรมการการศึกษาขั้นพื้นฐาน และจังหวัด รวมทั้งหน่วยงานที่เกี่ยวข้อง 2. ศึกษาผลการดำเนินงาน หรือการวิจัยที่เกี่ยวข้องกับการพัฒนาสำนักงานเขตพื้นที่การศึกษา 3. วิเคราะห์ผลการจัดการศึกษาทั้งด้านปริมาณและคุณภาพของสำนักงานเขตพื้นที่การศึกษาและสถานศึกษา	2 เดือน ภายในเดือนพฤศจิกายนของปี		กลุ่มนโยบายและแผน
2.		4. ศึกษาวิเคราะห์วิจัยการจัดและพัฒนาการศึกษาในภาพรวมของเขตพื้นที่การศึกษาเพื่อเป็นประโยชน์ต่อการกำหนดนโยบายแผนการศึกษาของเขตพื้นที่การศึกษา 5. จัดทำนโยบาย จุดเน้นและเป้าหมายการจัดการศึกษาที่สอดคล้องกับบริบทสภาพแวดล้อมและความต้องการของชุมชน และสนับสนุนการนำไปใช้ในการจัดการศึกษา ตลอดจนเผยแพร่สู่สาธารณชน	1 เดือน		กลุ่มนโยบายและแผน
3.		6. เสนอ กทพ.พิจารณานโยบาย จุดเน้นและเป้าหมายการจัดการศึกษาของสำนักงานเขตพื้นที่การศึกษา	15 วัน		กลุ่มนโยบายและแผน
4.		7. เผยแพร่ต่อสาธารณชนและสนับสนุนการนำนโยบายไปใช้ในการจัดการศึกษา	15 วัน		กลุ่มนโยบายและแผน
5.		8. ติดตาม ประเมินผลและรายงานผลการดำเนินงาน	ทุก 3 /6/9 และ 12 เดือน	ความสอดคล้องกับทิศทางนโยบายของหน่วยงานที่เกี่ยวข้องและบริบทสภาพแวดล้อม ความต้องการจัดการศึกษาของ สพท.	กลุ่มนโยบายและแผน

เอกสารอ้างอิง :

1. แผนการบริหารราชการแผ่นดิน พ.ศ.2552 - 2554	2. แผนพัฒนาเศรษฐกิจ และสังคมแห่งชาติ ฉบับที่ 10 (พ.ศ.2550 - 2554)	3. แผนพัฒนาการศึกษาแห่งชาติ ฉบับปรับปรุง (พ.ศ.2552 - 2559)
4. นโยบายรัฐบาล เรื่องการปฏิรูปการศึกษาในทศวรรษที่สอง(พ.ศ.2552-2561)	5. นโยบายกระทรวงศึกษาธิการ	6. แผนปฏิบัติการของสำนักงานคณะกรรมการการศึกษาขั้นพื้นฐาน
7. แผนพัฒนาจังหวัด	8. แผนพัฒนาการศึกษาจังหวัดและกลุ่มจังหวัด	9. รายงานการศึกษาวิจัย

คำอธิบายสัญลักษณ์ผังขั้นตอน จุดเริ่มต้นหรือสิ้นสุดกระบวนงาน กิจกรรมงานหรือการปฏิบัติ การตัดสินใจ ทิศทางหรือการเคลื่อนไหวของงาน จุดเชื่อมต่อระหว่างหน้า(ถ้าไม่จบภายใน 1 หน้า)

แผนยุทธศาสตร์องคกรศึกษา  
โครงสร้างโปรแกรมข้อมูล



**สำนักงานเขตพื้นที่การศึกษาประถมศึกษาอุดรธานี เขต 1**  
สำนักงานคณะกรรมการการศึกษาขั้นพื้นฐานกระทรวงศึกษาธิการ